



AGENDA
AKTION
2026 IN
MANNHEIM²

Kostenlose Mitmachaktionen für
neugierige Kinder und Jugendliche



STADT MANNHEIM²

Jugendamt und
Gesundheitsamt

HALLO UND HERZLICH WILLKOMMEN ZUR AGENDA AKTION 2026



Geht es dir manchmal auch so, dass dich etwas in deinem Stadtteil nervt? Vielleicht gibt es zu viel Verkehr und Lärm, zu wenig Natur, zu wenig Platz für dich und deine Freund*innen, zu wenig Dinge, die dir Spaß machen? Damit bist du ganz sicher nicht allein – so geht es vielen Menschen. Aber nur den Kopf in den Sand zu stecken oder sich zu ärgern, verändert leider nichts. Deshalb haben wir dir hier das große Heft der guten, schönen und tollen Aktionen zusammengestellt – unser Agenda Aktionsheft!

Auf über hundert Seiten findest du Ideen und Anregungen wie wir gemeinsam unseren Stadtteil – und vielleicht sogar ein kleines Stück unserer Welt – besser machen können und damit gute Nachrichten in die Welt schicken können.

Denn jede und jeder von uns kann etwas tun und dabei helfen, dass das Leben auf unserem Planeten ein bisschen schöner, gerechter und nachhaltiger wird. Deine Ideen, deine Fragen und deine Perspektiven sind wichtig für die Zukunft von uns allen.

Sich einzusetzen – zum Beispiel in der Schule, im Verein, in der Nachbarschaft oder bei Aktionen in der Stadt – macht nicht nur Sinn, sondern auch viel Spaß. Gemeinsam mit anderen kannst du zeigen, dass junge Menschen eine wichtige Stimme haben und viel bewegen können.

Bei den Agenda Aktionen kannst du dich ausprobieren, Neues entdecken, und selbst aktiv werden: Du kannst basteln, forschen, programmieren, Theater spielen, Dinge reparieren oder aus alten Materialien etwas Neues machen. Du kannst tanzen, lachen, Neues lernen, die Natur erkunden, oder als Forscher*in unterwegs sein.

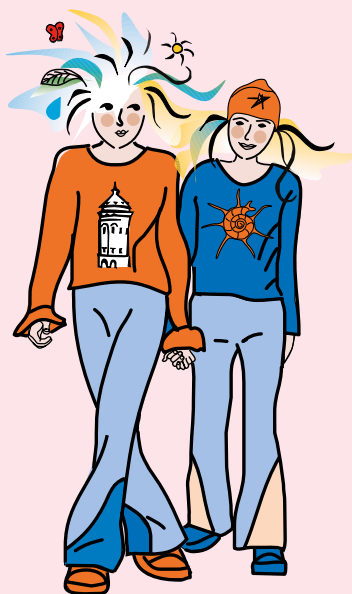



Dabei lernst du nicht nur spannende Dinge, sondern hilfst auch dabei, unsere Welt besser, schöner und nachhaltiger zu machen und das mit jeder Menge Spaß dabei.

Alle Aktionen im Programm sind kostenlos. Möglich wird das nur, weil viele engagierte Menschen, Vereine und Organisationen zusammenarbeiten und sich ehrenamtlich mit viel Zeit & Herz einsetzen. Dafür sagen wir ein großes Dankeschön!

Schau auch gerne regelmäßig auf <https://kinderundjugendbildung.majo.de/veranstaltungen/> vorbei. Dort findest du immer wieder weitere Aktionen, die vielleicht nicht im Aktionsheft stehen.

Sei neugierig, probiere Dinge aus, stelle Fragen, bring deine Ideen ein und mach mit – für eine nachhaltige Zukunft und eine lebenswerte Welt für uns alle.

Vor allem aber wünschen wir dir ganz viel Freude beim Durchblättern des Hefts, beim Entdecken, Mitmachen und Gestalten!

Wir freuen uns sehr, dass du dabei bist.

Euer Agenda-Aktion Team



Hier findest du
ALLE Aktionen
auch online.



BITTE GUT DURCHLESEN!

Im folgenden **Kalender und Inhaltsverzeichnis** kannst du sofort sehen, an welchen Tagen, welche Aktion, für welches Alter stattfindet und ankreuzen, was dich interessiert.

Such dir **Aktionen** aus und schau genau hin, **wie** du dich anmelden kannst. Ist die Aktion für dein **Alter** geeignet? Ist die Aktion **barrierefrei**? Dürfen dich Erwachsene begleiten? Findet sie in deinem **Stadtteil** statt? Alle Informationen findest du bei der jeweiligen Aktion.

Bei jeder **Anmeldung** – egal ob per Post, per E-Mail, am Telefon – gib unbedingt deinen **Vor- und Nachnamen, Adresse, Telefonnummer oder E-Mail Adresse** an. Das ist wichtig, damit dich die Veranstalter*innen erreichen können. Unbedingt notwendig sind auch dein **Alter** und gegebenenfalls deine **Einschränkung**.

Hat die **Anmeldung geklappt**, melden sich die Veranstalter*innen bei dir. Nur wenn du eine **Zusage** erhältst, kannst du bei der Aktion mitmachen. Bitte komm zur Veranstaltung. Falls du doch nicht hingehen kannst, sei bitte so fair und melde dich ab. Es gibt **Wartelisten**, so bekommen andere dann noch eine Chance.

Wenn du **keine Rückmeldung oder eine Absage** bekommst, ist die Aktion leider schon **ausgebucht**. Bitte sei nicht enttäuscht. Schau nach, ob es eine ähnliche Aktion gibt. Vielleicht klappt es da.

Bring deine **Stempelkarte**, die du im hinteren Teil der Broschüre findest, zu den Aktionen mit. Mit **vier Stempeln** ist die Karte voll. Diese kannst du uns dann schicken, wir senden dir deine Urkunde und eine kleine Überraschung zu. Dazu muss uns deine Stempelkarte bis Ende des Jahres 2025 erreichen.

Unter kinderundjugendbildung.majo.de/agenda-aktion/ findest du aktuelle Hinweise, weitere Aktionen, zusätzliche Infos und auch Stempelkarten.

Und zum Schluss noch eine **Bitte...**

Bei fast allen Aktionen ist angegeben, wie man per **Bahn, Bus, Rad oder zu Fuß** anreist. Bitte macht das! Denn dies ist viel **umweltfreundlicher** und **nachhaltiger** für uns alle.

Wichtige Elterninfo!

Die Teilnahme an den Veranstaltungen der Agenda-Aktion geschieht auf eigene Gefahr. Es ist möglich, dass auf den Aktionen Fotos gemacht werden. In diesem Fall sollte Ihnen eine Einverständniserklärung vorgelegt und die Persönlichkeitsrechte der Kinder beachtet werden.

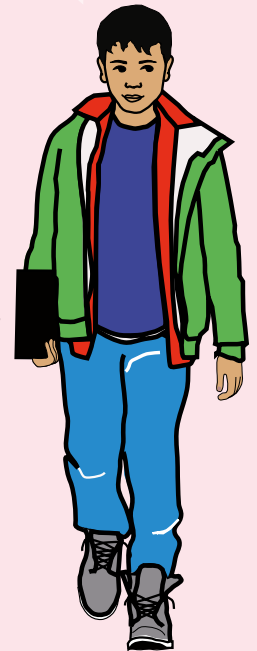

DAS ALLES WIRD ANGEBOTEN ...

MAI

Tag	Aktion	Alter	Seite
<input type="checkbox"/> Fr. 01.	GIRLS GO MOVIE: für Mädchen* Daueraktion	12 – 18	13
<input type="checkbox"/> Fr. 01.	Young Café Colibri Daueraktion	16 – 25	15
<input type="checkbox"/> So. 03.	Vogelstimmen-Wanderung Backofen-Riedwiesen	6 – 14	16
<input type="checkbox"/> Di. 05.	Spiele für Groß und Klein! Daueraktion	1 – 99	17
<input type="checkbox"/> Mi. 06.	Spiele für Groß und Klein! Daueraktion	1 – 99	17
<input type="checkbox"/> Do. 07.	Jugendfarm-Mannheim: Wir machen selber Daueraktion	8 – 14	14
<input type="checkbox"/> Do. 07.	Schnupperklettern an der Kletterwand	ab 9	18
<input type="checkbox"/> Mi. 13.	Brettspiel-Connect: Alt trifft Jung	6 – 26	19
<input type="checkbox"/> Fr. 15.	Wechselkrötenbeobachtung Friesenheimer Insel	6 – 16	20
<input type="checkbox"/> Mi. 20.	Alles, was fliegt	7 – 10	21
<input type="checkbox"/> Do. 21.	Schnupperklettern an der Kletterwand	ab 9	18
<input type="checkbox"/> Di. 26.	Frühling im Garten des Gesundheitscafés Schönau	ab 5	22
<input type="checkbox"/> Di. 26.	Mähen mit der Sense	8 – 12	23
<input type="checkbox"/> Di. 26.	Mein Recht auf Wasser	8 – 12	24
<input type="checkbox"/> Di. 26.	Kreativ spielen mit Naturmaterialien	8 – 12	25
<input type="checkbox"/> Fr. 29.	Lausche, Schmecke, Staune – Sinnesabenteuer im Wald	7 – 10	26
<input type="checkbox"/> Fr. 29.	Batiken	6 – 16	27

In den Kästchen könnt ihr ankreuzen, zu welcher Aktion ihr euch angemeldet habt.



Daueraktion: GIRLS GO MOVIE –
Filmcoachings und Kurzfilmfestival für Mädchen* (S. 13)
ab sofort (April bis September)

Daueraktion: Young Café Colibri
(S. 15) ab sofort jeden Donnerstag (außerhalb der Ferien)

Daueraktion: Spielen für Groß und Klein
(S. 17) ab Di. 5. Mai, jeden Dienstag und Mittwoch (in den Ferien geschlossen)

Daueraktion: Jugendfarm-Mannheim:
Wir machen selber
(S. 14) ab sofort jeden Donnerstag



JUNI

Tag	Aktion	Alter	Seite
<input type="checkbox"/> Mo. 01.	6 TAGE 1 TANZ	14 – 21	28
<input type="checkbox"/> Di. 02.	6 TAGE 1 TANZ	14 – 21	28
<input type="checkbox"/> Mi. 03.	Expedition zu den dampfenden Bergen	8 – 12	29
<input type="checkbox"/> Mi. 03.	6 TAGE 1 TANZ	14 – 21	28
<input type="checkbox"/> Do. 04.	6 TAGE 1 TANZ	14 – 21	28
<input type="checkbox"/> Fr. 05.	6 TAGE 1 TANZ	14 – 21	28
<input type="checkbox"/> Fr. 05.	Die Welt unserer Gefühle	6 – 10	30
<input type="checkbox"/> Sa. 06.	Programmieren Lernen	ab 10	31
<input type="checkbox"/> Sa. 06.	6 TAGE 1 TANZ	14 – 21	28
<input type="checkbox"/> So. 07.	Im Land der Träume	6 – 99	32
<input type="checkbox"/> Mi. 10.	Spuren in Bewegung	7 – 9	33
<input type="checkbox"/> Fr. 12.	Tag der Artenvielfalt	0 – 99	34
<input type="checkbox"/> Fr. 12.	Fledermäuse – sind sie wirklich unter uns?	ab 5	35
<input type="checkbox"/> Sa. 13.	Eidechsen in Mannheim	0 – 99	36
<input type="checkbox"/> Sa. 13.	Mehr Grün, weniger Grau – Ein Stadtteilspaziergang	0 – 99	37
<input type="checkbox"/> Sa. 13.	Baumscheiben auf der Rheinau – Grün beginnt vor der Haustür	0 – 99	38
<input type="checkbox"/> Sa. 13.	Exkursion zu den Feldhamstern	0 – 99	39
<input type="checkbox"/> Sa. 13.	Imkerei, Honig- und Waldbienen	0 – 99	40
<input type="checkbox"/> Sa. 13.	Leben im Wasser und am Pfingstbergweiher	0 – 99	41
<input type="checkbox"/> Sa. 13.	Leben und Wachsen auf der Streuobstwiese	0 – 99	42
<input type="checkbox"/> Sa. 13.	Pflanzen- und Tierwelt im Dossenwald	0 – 99	43
<input type="checkbox"/> Sa. 13.	Tag der Artenvielfalt im NaturEntdeckerGarten	0 – 99	44
<input type="checkbox"/> Sa. 13.	Figurentheater „Ein Stück Wiese“	ab 5	45
<input type="checkbox"/> Sa. 13.	Figurentheater „Ein Stück Wald“	0 – 99	46
<input type="checkbox"/> Sa. 13.	Biodiversität – bedrohte Nahrungsquelle	0 – 99	47
<input type="checkbox"/> Sa. 13.	Entdecke die Vielfalt der Schmetterlinge	ab 10	48
<input type="checkbox"/> Sa. 13.	Der Zauber des August-Bebel-Parks	ab 8	49
<input type="checkbox"/> Sa. 13.	Drei-Zonen-Garten mit Schlüssellochbeeten als Ertragszone	0 – 99	50
<input type="checkbox"/> Sa. 13.	Expedition am Vogelstangsee	0 – 99	51
<input type="checkbox"/> Sa. 13.	Naturraum Friedhof – hier kriecht's und flucht's	0 – 99	52

In den Kästchen könnt ihr ankreuzen, zu welcher Aktion ihr euch angemeldet habt.

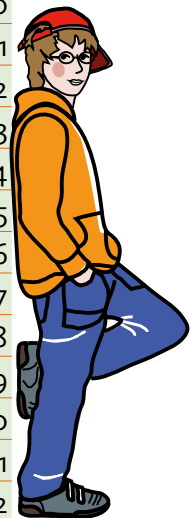

FORTSETZUNG JUNI

Tag	Aktion	Alter	Seite
<input type="checkbox"/>	Sa. 13. Tag der Artenvielfalt im Nachbarschaftshaus Rheinau	6 – 26	53
<input type="checkbox"/>	Sa. 13. Walderlebnistag	0 – 99	54
<input type="checkbox"/>	Sa. 13. Auf Safari in den Rheinauen	0 – 99	55
<input type="checkbox"/>	Sa. 13. Heilpflanzen – die Pflanzen mit dem Benefit	0 – 99	56
<input type="checkbox"/>	So. 14. Tag der Artenvielfalt im NaturEntdeckerGarten	0 – 99	44
<input type="checkbox"/>	So. 14. Biodiversität – bedrohte Nahrungsquelle	0 – 99	47
<input type="checkbox"/>	So. 14. Drei-Zonen-Garten mit Schlüssellochbeeten als Ertragszone	0 – 99	50
<input type="checkbox"/>	So. 14. Vogelstimmen-Wanderung Backofen-Riedwiesen	6 – 14	57
<input type="checkbox"/>	So. 14. Artenkundlicher Spaziergang im Mannheimer Waldpark	0 – 99	58
<input type="checkbox"/>	So. 14. Abenteuer Tierspuren	0 – 99	59
<input type="checkbox"/>	So. 14. Der Natur auf der Spur	0 – 99	60
<input type="checkbox"/>	So. 14. Vom Teich zum Ufer, Lebensräume gestalten mit Lehm u. Wasser	0 – 99	61
<input type="checkbox"/>	So. 14. Wunderwelt Fluss	0 – 99	62
<input type="checkbox"/>	So. 14. Fantastische Fischwesen	0 – 99	63
<input type="checkbox"/>	So. 14. GrünWerk öffnet sein Gartentor	0 – 99	64
<input type="checkbox"/>	So. 14. Baumpersönlichkeiten	0 – 99	65
<input type="checkbox"/>	Mo. 15. Bienentag im Garten der Demokratie	ab 4	66
<input type="checkbox"/>	Mi. 17. Explore Science	3 – 18	67
<input type="checkbox"/>	Mi. 17. Sauber zaubern: Mit Hausmitteln die Umwelt schützen!	8 – 14	68
<input type="checkbox"/>	Mi. 17. Theaterbande	10 – 14	69
<input type="checkbox"/>	Do. 18. Explore Science	3 – 18	67
<input type="checkbox"/>	Do. 18. Schnupperklettern an der Kletterwand	ab 9	18
<input type="checkbox"/>	Fr. 19. Explore Science	3 – 18	67
<input type="checkbox"/>	Sa. 20. Explore Science	3 – 18	67
<input type="checkbox"/>	Sa. 20. Abenteuer-Fahrradrallye – Mach Dich und Dein Bike fit!	6 – 14	70
<input type="checkbox"/>	Sa. 20. Eisenbahn für Groß und Klein	6 – 16	71
<input type="checkbox"/>	So. 21. Explore Science	3 – 18	67
<input type="checkbox"/>	Do. 25. Schnupperklettern an der Kletterwand	ab 9	18
<input type="checkbox"/>	So. 28. Nistkastenkontrolle im Waldpark	ab 6	72

In den Kästchen könnt ihr ankreuzen, zu welcher Aktion ihr euch angemeldet habt.



JULI

Tag	Aktion	Alter	Seite
<input type="checkbox"/>	Do. 02. Schnupperklettern an der Kletterwand	ab 9	18
<input type="checkbox"/>	Mo. 06. Nachhaltigkeits-Challenge: Gemeinsam gegen Plastik!	8 – 12	73
<input type="checkbox"/>	Mi. 08. Auf Saurierexpedition	7 – 11	74
<input type="checkbox"/>	Do. 09. Schnupperklettern an der Kletterwand	ab 9	18
<input type="checkbox"/>	Sa. 11. Spaß beim Clean-Up – Müllsammelaktion	ab 6	75
<input type="checkbox"/>	Mo. 13. Heiss auf Lesen – Sommerleseclub – Daueraktion	8 – 14	76
<input type="checkbox"/>	Do. 16. Schnupperklettern an der Kletterwand	ab 9	18
<input type="checkbox"/>	Fr. 17. Spielend Helfen lernen	ab 10	77
<input type="checkbox"/>	Do. 23. Schnupperklettern an der Kletterwand	ab 9	18
<input type="checkbox"/>	Do. 30. Naturschätze zum Tragen	7 – 15	78
<input type="checkbox"/>	Do. 30. Ersthelfer*innen von Morgen – Erste Hilfe Einführung	für 6 – 10	79
<input type="checkbox"/>	Do. 30. Schnupperklettern an der Kletterwand	ab 9	18
<input type="checkbox"/>	Fr. 31. Wilde Tiere – Auf den Spuren von Wildschwein, Wolf und Co	6 – 10	80
<input type="checkbox"/>	Fr. 31. Kunststoff oder Plastik – Fluch oder Segen?	9 – 12	81

In den Kästchen könnt ihr ankreuzen, zu welcher Aktion ihr euch angemeldet habt.



Daueraktion: HEISS auf Lesen (S. 76)
ab Mo. 13. Juli – 17. September
(während der Öffnungszeiten)



**Daueraktion: Jugendfarm-Mannheim:
Wir machen selber**

(S. 14) ab sofort jeden Donnerstag

Daueraktion: GIRLS GO MOVIE –
Filmcoachings und Kurzfilmfestival für Mädchen* (S. 13)
April bis September, Anmeldeschluss 31.7.

Daueraktion: Young Café Colibri
(S. 15) jeden Donnerstag (außerhalb der Ferien)

Daueraktion: Spielen für Groß und Klein
(S. 17) jeden Dienstag und Mittwoch
(in den Ferien geschlossen)

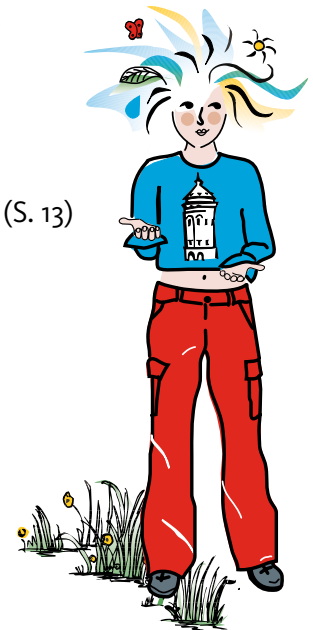

AUGUST

Tag	Aktion	Alter	Seite
<input type="checkbox"/>	So. 02. Eidechsen auf Spinelli	ab 6	82
<input type="checkbox"/>	Mo. 03. Leuchtendes Sand-Tableau	ab 8	83
<input type="checkbox"/>	Mo. 03. Offener Rap Workshop	13 – 18	84
<input type="checkbox"/>	Di. 04. Leinen los auf dem Museumsschiff	8 – 12	85
<input type="checkbox"/>	Di. 04. Offener Graffiti Workshop	13 – 18	86
<input type="checkbox"/>	Mi. 05. Bauen und Gestalten mit Lehm	8 – 12	87
<input type="checkbox"/>	Mi. 05. Rätselhafte Abenteuerreise mit Roboter	8 – 12	88
<input type="checkbox"/>	Mi. 05. Wir machen einen Bleistift mit dem 3D Drucker	9 – 12	89
<input type="checkbox"/>	Mo. 10. Busse und Bahnen zum Anfassen – Blick hinter die Kulissen	ab 6	90
<input type="checkbox"/>	Di. 11. Busse und Bahnen zum Anfassen – Blick hinter die Kulissen	ab 6	90
<input type="checkbox"/>	Di. 11. „Die Waldsiedler“ – ein Abenteuerspiel	8 – 12	91
<input type="checkbox"/>	Fr. 14. Batnight – Unterer Luisenpark	ab 5	92
<input type="checkbox"/>	Sa. 15. Naturbeobachtung „Nachtgeflatter“	5 – 14	93
<input type="checkbox"/>	Di. 18. Spiel und Spaß rund um den Apfel	8 – 12	94
<input type="checkbox"/>	Mo. 24. Brettspielwerkstatt – Baue dein eigenes Spiel!	10 – 16	95
<input type="checkbox"/>	Sa. 29. European Batnight im Käfertaler Wald	ab 5	96

In den Kästchen könnt ihr ankreuzen, zu welcher Aktion ihr euch angemeldet habt.



Daueraktion: **Jugendfarm-Mannheim: Wir machen selber**

(S. 14) ab sofort jeden Donnerstag



Daueraktion: HEISS auf Lesen (S. 76)
ab Mo. 13. Juli – 17. September
(während der Öffnungszeiten)



SEPTEMBER

Tag	Aktion	Alter	Seite
<input type="checkbox"/>	So. 06. Lebensraum Gottesanbeterin	ab 8	97
<input type="checkbox"/>	Di. 08. Holz statt Plastik – Upcycling aus Holzresten	8 – 12	98
<input type="checkbox"/>	Mi. 09. Brennnesseltag im Garten der Demokratie	ab 4	99
<input type="checkbox"/>	Do. 10. Wie funktioniert ein Schwimmbad	6 – 15	100
<input type="checkbox"/>	Fr. 11. Der Schokolade auf der Spur	7 – 11	101
<input type="checkbox"/>	Do. 17. Schnupperklettern an der Kletterwand	ab 9	18
<input type="checkbox"/>	Sa. 19. Programmieren Lernen	ab 10	31
<input type="checkbox"/>	Sa. 19. Pilzexkursion im Dossenwald	6 – 16	102
<input type="checkbox"/>	Sa. 19. Batnight – Lauersche Gärten	ab 5	92
<input type="checkbox"/>	Do. 24. Schnupperklettern an der Kletterwand	ab 9	18
<input type="checkbox"/>	Sa. 26. Wir entdecken die digitale Welt – kids Edition	8 – 12	103
<input type="checkbox"/>	So. 27. Sporensuche im Wald – Wo Pilze leben	6 – 16	104
<input type="checkbox"/>	So. 27. Scrollst du noch oder lebst du schon?	13 – 16	105

In den Kästchen könnt ihr ankreuzen, zu welcher Aktion ihr euch angemeldet habt.



Daueraktion: HEISS auf Lesen (S. 76)
ab Mo. 13. Juli – 17. September
(während der Öffnungszeiten)

Daueraktion: Young Café Colibri
(S. 15) jeden Donnerstag (außerhalb der Ferien)

Daueraktion: Spielen für Groß und Klein
(S. 17) jeden Dienstag und Mittwoch
(in den Ferien geschlossen)

Daueraktion: Jugendfarm-Mannheim: Wir machen selber
(S. 14) ab sofort jeden Donnerstag



OKTOBER

Tag	Aktion	Alter	Seite
<input type="checkbox"/>	Do. 08. Herbst im Garten des Gesundheitscafés Schönau	ab 5	106
<input type="checkbox"/>	So. 11. Weltmädchen*tag 2026	0 – 27	107
<input type="checkbox"/>	Di. 13. Theaterbande	10 – 14	69
<input type="checkbox"/>	Sa. 17. Energie aus Sonne, Wind und Wasser forschend entdecken	6 – 12	108
<input type="checkbox"/>	Mo. 19. Nachhaltigkeits-Challenge: Umweltbewusst unterwegs	8 – 12	73
<input type="checkbox"/>	Do. 22. Leinen los auf dem Museumsschiff	8 – 12	85
<input type="checkbox"/>	Di. 27. Wenn ich im Gemeinderat wäre ... Teil 1	8 – 12	109
<input type="checkbox"/>	Mi. 28. Wenn ich im Gemeinderat wäre ... Teil 2	8 – 12	109
<input type="checkbox"/>	Do. 29. Kinderklinikradio Radio RUMMS	6 – 12	110
<input type="checkbox"/>	Fr. 30. Gruselabenteuer im Zauberwald	7 – 10	111
<input type="checkbox"/>	Sa. 31. Kinder + Jugend-Halloween-Party + spannende Aktionen!	8 – 16	112

In den Kästchen könnt ihr ankreuzen, zu welcher Aktion ihr euch angemeldet habt.



Daueraktion: **Young Café Colibri**

(S. 15) jeden Donnerstag (außerhalb der Ferien)



Daueraktion: **Jugendfarm-Mannheim: Wir machen selber**

(S. 14) ab sofort jeden Donnerstag



Daueraktion: **Spielen für Groß und Klein**

(S. 17) jeden Dienstag und Mittwoch
(in den Ferien geschlossen)



NOVEMBER



Tag	Aktion	Alter	Seite
☐ So. 01.	Zunderschwamm und Birkenporling	8 – 16	113
☐ Sa. 14.	Spielen für Groß und Klein! – Das Spielefest für Jung und Alt	0 – 18	114
☐ So. 15.	Spielen für Groß und Klein! – Das Spielefest für Jung und Alt	0 – 18	114
☐ Do. 26.	Winterbasteln im Garten der Demokratie	ab 4	115

DEZEMBER

Tag	Aktion	Alter	Seite
☐ Sa. 05.	Programmieren Lernen	ab 10	31



Aktuelle Agenda Aktion Infos und weitere Termine:
<https://kinderundjugendbildung.majo.de/agenda-aktion/>





für
12 – 18
Jahre

GIRLS GO MOVIE: FILMCOACHING UND KURZFILMFESTIVAL FÜR MÄDCHEN*

Wir unterstützen dich dabei, einen eigenen Kurzfilm zu drehen. Egal ob du Anfängerin bist, oder schon erfahrene Filmelerin. Eine Mentorin begleitet dich oder dein kleines Filmteam flexibel und individuell bei der Umsetzung deiner Filmidee mit bis zu 30 Stunden – vor Ort, per Telefon oder online. Deinen fertigen Film kannst du zu unserem Kurzfilmfestival im November 2026 im Kino Cineplex einreichen.

WO?
Neckarstadt-Ost

WANN?
Ab sofort (Daueraktion)
Filmcoaching im Zeitraum April bis September, individuelle Mentorings nach Anmeldung (bis zum 31. Juli 2026)

WIE VIELE KÖNNEN MITMACHEN?

5 Jugendliche

VERANSTALTUNGSORT / TREFFPUNKT:

flexibel in Mannheim

BUSLINIE / STRASSENBAHN:

je nach Ort

WER KANN MITMACHEN?

Alle Mädchen* in der Alterskategorie – bei Fragen zur Barrierefreiheit bitte mit GIRLS GO MOVIE Kontakt aufnehmen und die Rahmenbedingungen bei der Anmeldung erfragen.

WAS MÜSST IHR MITBRINGEN?

Eigene Verpflegung, Stempelkarte

ANMELDEADRESSE:

GIRLS GO MOVIE SJR
Neckarpromenade 46
68167 Mannheim
E-Mail: support@girlsgomovie.de
Internet: www.girlsgomovie.de

ANMELDUNG MÖGLICH:

Anmeldung per E-Mail oder bis zum 31. Juli 2026 über das Anmeldeformular auf der Homepage: www.girlsgomovie.de/filmcoachingprogramme/

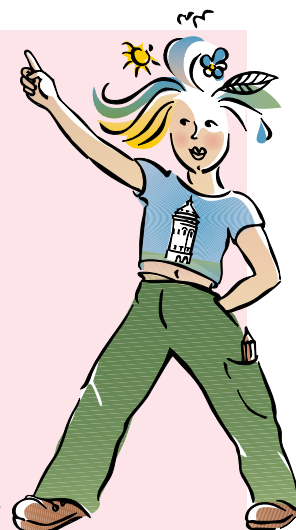



für
8 – 14
Jahre



JUGENDFARM-MANNHEIM: WIR MACHEN SELBER

Jeden Donnerstag hat die Jugendfarm-Mannheim nachmittags offen. Auf dem pädagogisch betreuten Gelände gibt es viel zu entdecken. Vom Hütten bauen zum Gärtnern bis hin zum Feuer machen und Tiere pflegen. Die Fantasie und Kreativität können sich auf dem großen Gelände austoben.

WANN?

Ab sofort jeden Do., 15.45 – 18 Uhr
(Daueraktion)

WO?

Feudenheim

WIE VIELE KÖNNEN MITMACHEN?

Alle die möchten

VERANSTALTUNGSORT / TREFFPUNKT:

Jugendfarm- Mannheim Feudenheimer Strasse gegenüber rnv Haltestelle „Pfeifferswörth“

BUSLINIE / STRASSENBAHN:

Linie 2, 7 (H: Pfeifferswörth)

WAS MÜSST IHR MITBRINGEN?

Kleidung, die schmutzig, nass und ggf. kaputt gehen darf.
Kleines Vesper und etwas zu trinken. Stempelkarte

WER KANN MITMACHEN?

Es gibt keine Einschränkungen. Das Gelände besteht zum größten Teil aus Wiesenfläche und ist somit bedingt mit dem Rollstuhl befahrbar.

ANMELDEADRESSE:

Jugendfarm-Mannheim Schuhu e.V.
Clemens Eitel / Benjamin Goos
Feudenheimer Strasse
68167 Mannheim
E-Mail: info@jugendfarm-mannheim.de
Internet: <https://jugendfarm-mannheim.de>

ANMELDUNG MÖGLICH:

per E-Mail. Bitte geben Sie ihrem Kind einen Zettel mit, auf dem mindestens eine Telefonnummer steht, über die wir im Notfall einen Erziehungsberechtigten erreichen können.



YOUNG CAFÉ COLIBRI



für
16 – 25
Jahre

Im Young Café Colibri sprechen junge Menschen aus verschiedenen Kulturen in lockerer Atmosphäre gemeinsam Deutsch.

Ehrenamtliche Moderator*innen begleiten die Gespräche zu Alltagsthemen wie Familie, Feste oder Hobbys.

Jeden Donnerstag außerhalb der Ferien in der Zentralbibliothek in N 1.

WANN?

Ab sofort jeden Do., 17 – 18 Uhr (Daueraktion, außerhalb der Ferien)

WO?

Innenstadt

WIE VIELE KÖNNEN MITMACHEN?

Alle die möchten

VERANSTALTUNGSORT / TREFFPUNKT:

Zentralbibliothek N 1, 2. OG, Jugendbereich Jungle

BUSLINIE / STRASSENBAHN:

H: Paradeplatz, alle Bahnen

WAS MÜSST IHR MITBRINGEN?

Stempelkarte

ANMELDEADRESSE:

Stadtbibliothek Mannheim / Zentralbibliothek

Frau Metzler

N 1, 1

68161 Mannheim

Telefon: 0621/293-8933

E-Mail: stadtbibliothek.zentralbibliothek@mannheim.de

ANMELDUNG MÖGLICH:

keine Anmeldung erforderlich





ab 6
Jahre

VOGELSTIMMEN-WANDERUNG DURCH DAS NATURSCHUTZ- GEBIET BACKOFEN-RIEDWIESEN

Auf einem Rundweg durch den Auwald und die benachbarten Wiesen wollen wir viele verschiedene Vögel hören und nach Möglichkeit auch sehen.



WANN?

So. 3. Mai, 5 – 8 Uhr,

So. 14. Juni, 6 – 8.30 Uhr

WO?

Rheinau

WIE VIELE KÖNNEN MITMACHEN?

6 Kinder, geeignet in Begleitung Erwachsener

VERANSTALTUNGSORT / TREFFPUNKT:

Mannheim-Rheinau, Naturschutzgebiet Backofen-Riedwiesen.

Treffpunkt 3. Mai: Parkplatz Restaurant Heimat

Treffpunkt 14. Juni: Parkplatz bei Brühl (Ende Hofstraße
an der Schranke beim Damm)

BUSLINIE / STRASSENBAHN:

Bus 48 (H: Antwerpener Straße)

WAS MÜSST IHR MITBRINGEN?

Wenn möglich ein Fernglas, wetterfeste Kleidung und Schuhwerk, eventuell einen kleinen Snack und etwas zu trinken.

WER KANN MITMACHEN?

Alle Kinder in der Alterskategorie – bei Fragen zur Barrierefreiheit bitte mit den Veranstalter*innen Kontakt aufnehmen.

ANMELDEADRESSE:

NABU Mannheim

Martin Hornberger

Umweltzentrum, Käfertaler Str. 162

68167 Mannheim

E-Mail: martin.hornberger@web.de

Internet: www.NABU-Mannheim.de

ANMELDUNG MÖGLICH:

per E-Mail



SPIELEN FÜR GROSS UND KLEIN!

SpieleMa lädt dich, deine Freunde, Eltern oder Großeltern zu unserer Spieleausleihe ein. Ihr könnt Brett-/Gesellschaftsspiele aus unserem großen Angebot auswählen. Bei Spielen, die ihr noch nicht kennt, aber gerne mal ausprobieren wollt, stehen wir mit Rat und Tat zur Seite.

© skitterphoto/pixabay



für
1 – 99
Jahre

WIE VIELE KÖNNEN MITMACHEN?

Alle die möchten

VERANSTALTUNGSORT / TREFFPUNKT:

Jugendkulturzentrum forum

BUSLINIE / STRASSENBAHN:

Linie 4/4a, 15 (H: Schafweide), Linie 1, 2,3 (H: Alte Feuerwache)

WER KANN MITMACHEN?

Alle Kinder in der Alterskategorie – bei Fragen zur Barrierefreiheit bitte mit den Veranstalter*innen Kontakt aufnehmen.

WANN?

Ab Di. 5. und Mi. 6. Mai (jeden Dienstag 16 – 19 Uhr und Mittwoch 15 – 20 Uhr, in den Ferien geschlossen), Daueraktion

WO?

Neckarstadt-Ost

WAS MÜSST IHR MITBRINGEN?

Stempelkarte, evtl. eine Betreuungsperson und Spaß an Brett- bzw. Gesellschaftsspielen

ANMELDEADRESSE:

SpieleMa e.V.
Spieleausleihe im Jugendkulturzentrum FORUM
Melanie Kuhnert
Neckarpromenade 46, 68167 Mannheim
E-Mail: info@spielema.net
Internet: www.spielema.net

ANMELDUNG MÖGLICH:

keine Anmeldung erforderlich

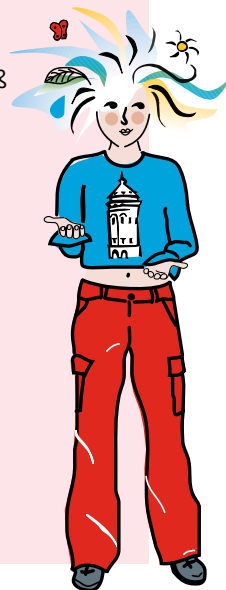



ab 9
Jahre

WO?
Rheinau

SCHNUPPERKLETTERN AN DER KLETTERWAND

An unserer Außenkletterwand am Nachbarschaftshaus Rheinau könnt ihr erste Kletterversuche unternehmen. Ihr lernt den Achterknoten zum Einbinden in den Gurt und vielleicht auch das Sichern mit dem Ergo Belay. Natürlich bekommt ihr von uns einen passenden Gurt zur Verfügung gestellt. Für kleine Gruppen aus dem Bezirk Rheinau/Neckarau/Lindenhof bitte individuelle Sondertermine vereinbaren.

WANN?

Do. 7., Do. 21. Mai,
Do. 18., Do. 25. Juni,
Do. 2., Do. 9., Do. 16., Do. 23., Do. 30. Juli,
Do. 17., Do. 24. September,
Do. 1., Do. 8., Do. 15., Do. 22. Oktober
jeweils 14.45 – 17 Uhr

WIE VIELE KÖNNEN MITMACHEN?

3 Kinder je Termin

VERANSTALTUNGSORT / TREFFPUNKT:

Nachbarschaftshaus Rheinau (an der Kletterwand im Garten)

BUSLINIE / STRASSENBAHN:

Linie 1 (H: Distelsand)

WER KANN MITMACHEN?

Alle, dann aber bitte bei der Anmeldung angeben, wenn es Einschränkungen gibt.

WAS MÜSST IHR MITBRINGEN?

Bequeme Sportkleidung, Turnschuhe,
evtl. Haargummi, Stempelkarte bei Bedarf

ANMELDEADRESSE:

Nachbarschaftshaus Rheinau, Stadt Mannheim
Judith Mörschel
Rheinauer Ring 101-103
68219 Mannheim
judith.moerschel@mannheim.de

ANMELDUNG MÖGLICH:

per Post, per E-Mail mit Name, Alter, Adresse, Telnr. und mit Wunschtermin (Anmeldebestätigung gibt's nur donnerstags)





für
6 – 26
Jahre

BRETTSPIEL-CONNECT: ALT TRIFFT JUNG

Bei „Brettspiel Connect: Alt trifft Jung“ spielen Kinder, Jugendliche und Senioren gemeinsam Brettspiele. Wir knobeln, lachen und haben viel Spaß. Alle können mitmachen und neue Menschen kennenlernen. Komm vorbei und spiel mit uns! Es gibt leckere, frisch gebackene Waffeln. Eltern können im Bistro bei Kaffee, Kuchen oder Waffeln entspannt sitzen, plaudern oder sich austauschen, während die Kinder spielen.

WANN?

Mi. 13. Mai, 14 – 16 Uhr

WO?

Käfertal

WIE VIELE KÖNNEN MITMACHEN?

25 Teilnehmer*innen

VERANSTALTUNGSORT / TREFFPUNKT:

FORUM FRANKLIN, Robert-Runari-Str. 38-40, 68309 Mannheim

BUSLINIE / STRASSENBAHN:

Linie 5 (H: Bensheimer Straße)

WER KANN MITMACHEN?

Auch geeignet für Menschen mit Mobilitätseinschränkungen. Bei Fragen zur Barrierefreiheit bitte mit den Veranstalter*innen Kontakt aufnehmen und die Rahmenbedingungen bei der Anmeldung erfragen.

WAS MÜSST IHR MITBRINGEN?

Stempelkarte, Spaß am gemeinsamen Spielen

ANMELDEADRESSE:

Freireligiöse Jugend Mannheim
Jeremy Rittmann
Robert-Funari-Str. 38-40
68309 Mannheim
Telefon: 0621/1263133
E-Mail: jugend@fg-mannheim.de
Internet: <https://forum-franklin.de>

ANMELDUNG MÖGLICH:

per Post, per Telefon, per E-Mail





für
6 – 16
Jahre

WECHSELKRÖTENBEOBACHTUNG FRIESENHEIMER INSEL

Wie hören sich die Rufe von Wechselkröten an? Wie findet man sie am besten? Dies und mehr erfahrt ihr bei dieser Veranstaltung. Bitte beachtet, dass die Exkursion nur stattfinden kann, wenn die Einschränkungen aufgrund der afrikanischen Schweinepest bis dahin nicht mehr gelten!

WANN?

Fr. 15. Mai, 20.30 – 22 Uhr

WO?

Neckarstadt-West

WIE VIELE KÖNNEN MITMACHEN?

15 Kinder

VERANSTALTUNGSORT / TREFFPUNKT:

Ecke Diffenestrasse / Rudolf-Diesel-Strasse

BUSLINIE / STRASSENBAHN:

Buss 53, 58 (H: Friesenheimer Insel / Weidenwörth)

WER KANN MITMACHEN?

Alle Kinder in der Alterskategorie – bei Fragen zur Barrierefreiheit bitte mit den Veranstalter*innen Kontakt aufnehmen.

WAS MÜSST IHR MITBRINGEN?

Gummistiefel, Taschenlampe, Stempelkarte

ANMELDEADRESSE:

NABU Mannheim
Michael Günzel / Bernd Gremlica
Umweltzentrum, Käfertaler Str. 162
68167 Mannheim
E-Mail: michael_guenzel@t-online.de
Internet: www.NABU-Mannheim.de

ANMELDUNG MÖGLICH:

per E-Mail





für
7 – 10
Jahre

ALLES, WAS FLIEGT

Fliegende Vögel kennt jeder – doch auch andere Lebewesen haben die Fliegerei für sich entdeckt. Auf einer Entdeckungstour gehen die Teilnehmer*innen mit dem VDI in die grüne Schule. Um die Flugfähigkeit von Tieren und Pflanzen zu beobachten und erfahren Spannendes über ihre Lebensweise.

WANN?

Mi. 20. Mai, 15.30 – 16.30 Uhr

WO?

Oststadt



WIE VIELE KÖNNEN MITMACHEN?

15 Kinder

VERANSTALTUNGSORT / TREFFPUNKT:

Haupteingang Luisenpark

BUSLINIE / STRASSENBAHN:

Linie 6 (H: Luisenpark); Linie 5 (H: Fernmeldeturm)

WER KANN MITMACHEN?

Alle Kinder in der Alterskategorie – bei Fragen zur Barrierefreiheit bitte mit den Veranstalter*innen Kontakt aufnehmen.

WAS MÜSST IHR MITBRINGEN?

Stempelkarte

ANMELDEADRESSE:

VDI Nordbadisch-Pfälzischer Bezirksverein e.V.

Alexa Heinzmann

Julius-Hatry-Straße 1

68163 Mannheim

E-Mail: mail@vdi-np.de

Internet: www.vdi-np.de

ANMELDUNG MÖGLICH:

per E-Mail





ab 5
Jahre

FRÜHLING IM GARTEN DES GESUNDHEITSCAFÉS SCHÖNAU

Wir erkunden gemeinsam mit euch, was im Frühling im Garten und Beet passiert. Und wir finden heraus, wie wir ihn zum Leben erwecken. Was braucht ein Garten und ein Beet im Frühling, damit wir später etwas ernten können?



WANN?

Di. 26. Mai, 9.30 – 12 Uhr

WO?

Schönau

WIE VIELE KÖNNEN MITMACHEN?

12 Kinder

VERANSTALTUNGSORT / TREFFPUNKT:

Gesundheits-Café Schönau

BUSLINIE / STRASSENBAHN:

Bus 50 (H: Haderslebener Straße (ca. 400 Meter zu Fuß),
Linie 1: H: Schönauschule (ca. 150 Meter zu Fuß)

WER KANN MITMACHEN?

Alle Kinder in der Alterskategorie – bei Fragen zur Barrierefreiheit bitte mit den Veranstalter*innen Kontakt aufnehmen.

WAS MÜSST IHR MITBRINGEN?

Kleidung, die schmutzig werden darf, Kindergartenwerkzeug (wenn vorhanden), Stempelkarte

ANMELDEADRESSE:

Gesundheitscafe Schönau
Fachbereich Jugendamt und Gesundheitsamt
Anthea Heise
Bromberger Baumgang 12, 68307 Mannheim
E-Mail: 58ogescafe@mannheim.de

ANMELDUNG MÖGLICH:

per E-Mail





für
8 – 12
Jahre

MÄHEN MIT DER SENSE

Die Mahd mit der Sense ist eine alte Handwerkskunst eine Wiese zu mähen. Gemeinsam werden wir einen Teil unserer Streuobstwiese mähen. Dabei kannst du alle dafür notwendigen Werkzeuge (Sense, Wetzstein, Schlagdengler, Rechen, Heugabel) näher kennenlernen und ausprobieren. Wir freuen uns auf dich!

WANN?

Di. 26. Mai, 9.30 – 13 Uhr

WO?

Sandhofen

WIE VIELE KÖNNEN MITMACHEN?

8 Kinder

VERANSTALTUNGSORT / TREFFPUNKT:

Am Teich im Lehrgarten, Lilienthalstraße 60,
Mannheim Sandhofen

BUSLINIE / STRASSENBAHN:

Bus 50/51 (H: Amselstraße)

WER KANN MITMACHEN?

Alle Kinder in der Alterskategorie – bei Fragen zur Barrierefreiheit bitte mit den Veranstalter*innen Kontakt aufnehmen.

WAS MÜSST IHR MITBRINGEN?

Kleidung die schmutzig werden darf, Brotzeit,
Stempelkarte

ANMELDEADRESSE:

Gemeinschaftswerk Arbeit und Umwelt e. V.
Zentraler Mannheimer Lehrgarten
Raphael Schmidt
Lilienthalstraße 60, 68307 Mannheim
Telefon: 0621/771812
E-Mail: lehrgarten@gemeinschaftswerk-mannheim.de
Internet: www.gemeinschaftswerk-mannheim.de

ANMELDUNG MÖGLICH:

per Telefon, per E-Mail

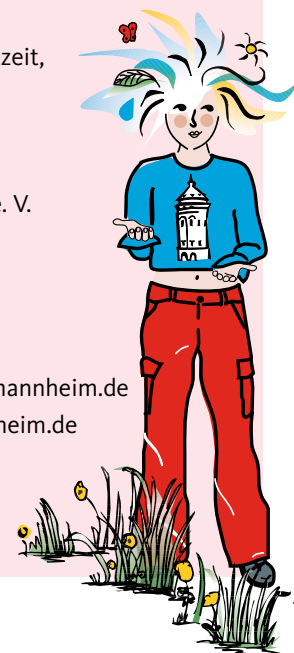

MEIN RECHT AUF WASSER

Rate mal, wie viel Wasser jeder Mensch in Deutschland jeden Tag verbraucht? Du wirst staunen!

Wasser kommt aus dem Hahn, na klar, aber das ist in vielen Ländern unserer Erde ganz anders. Wofür wir Wasser brauchen, wie man an sauberes Wasser kommt und vieles mehr kannst du bei uns erfahren.

©UNICEF UNI 1398389 Bidel



für
8 – 12
Jahre

WANN?

Di. 26. Mai, 14 – 16 Uhr

WO?

Innenstadt

WIE VIELE KÖNNEN MITMACHEN?

10 Kinder

VERANSTALTUNGSORT / TREFFPUNKT:

Kinder- und Jugendbibliothek N3,4 im Dalberghaus

BUSLINIE / STRASSENBAHN:

Linien 1, 2, 3, 4/4a, 5/5a, 5, 6, 7 (H: Paradeplatz)

WAS MÜSST IHR MITBRINGEN?

Stempelkarte

WER KANN MITMACHEN?

Barrierefreiheit ist leider NICHT gegeben

ANMELDEADRESSE:

Unicef AG Mannheim/Ludwigshafen
Evelin Ehmann, Elisabeth Steins
P7, 10-15, 68161 Mannheim
E-Mail: evelin.ehmann@gmx.de
oder elisabethsteins@gmx.de

ANMELDUNG MÖGLICH:

per E-Mail





für
8 – 12
Jahre

KREATIV SPIELEN MIT NATURMATERIALIEN

Unterwegs in der Natur und Langeweile kommt auf? Auch ohne einen vollgepackten Rucksack kann man Spaß haben! Wir sind kreativ mit Dingen, die wir in der Natur finden. Wir erstellen kleine Kunstwerke und spielen Spiele, die ihr Euch für euren nächsten Ausflug merken könnt.

WANN?

Di. 26. Mai, 16 – 18 Uhr

WO?

Feudenheim

WIE VIELE KÖNNEN MITMACHEN?

12 Kinder

VERANSTALTUNGSORT / TREFFPUNKT:

Streuobstwiese der VR Bank Rhein-Neckar eG im Bürgerpark Feudenheim

BUSLINIE / STRASSENBAHN:

Linie 7 (H: Talstraße) / Linie 5A/15 (H: Vogelstang-West)

WAS MÜSST IHR MITBRINGEN?

Wetterangepasste Kleidung, festes Schuhwerk, ggf. Sonnenschutz (Sonnenscreme und Hut), Stempelkarte

WER KANN MITMACHEN?

Kinder mit Einschränkungen können in Absprache und i. d. R. in Begleitung der Eltern dabei sein

ANMELDEADRESSE:

LebensWert gGmbH c/o VR Bank Rhein-Neckar eG
Martina Meyer
Augustaanlage 61
68165 Mannheim
Telefon: 0621 1282 13001
E-Mail: martina.meyer@vrbank.de
Internet: <https://lebenswert.vrbank.de/>

ANMELDUNG MÖGLICH:

per Post, per E-Mail





für
7 – 10
Jahre

LAUSCHE, SCHMECKE, STAUNE – SINNESABENTEUER IM WALD

Wie fühlt sich die raue Rinde der Bäume an? Welche Vögel sind dort oben laut am Zwitschern? Gibt es einen eigenen Waldduft, ein Wald-Parfüm? All diesen Fragen wollen wir auf den Grund gehen und zum Abschluss am Lagerfeuer klären, ob der Wald auch einen eigenen Geschmack hat.

WANN?

Fr. 29. Mai, 9 – 13 Uhr

WO?

Gartenstadt

WIE VIELE KÖNNEN MITMACHEN?

12 Kinder

VERANSTALTUNGSORT / TREFFPUNKT:

Waldhaus Mannheim

BUSLINIE / STRASSENBAHN:

Linie 4 (H: Waldfriedhof)

WAS MÜSST IHR MITBRINGEN?

Wettergerechte Kleidung, Frühstück und Trinken

ANMELDEADRESSE:

Untere Forstbehörde Mannheim

Luisa Narjes

Waldpforte 199

68305 Mannheim

E-Mail: waldhaus.mannheim@forstbw.de

ANMELDUNG MÖGLICH:

per E-Mail





für
6 – 16
Jahre

BATIKEN

Wir wollen mit euch batiken!

Jede*r Teilnehmer*in bekommt von uns ein weißes T-Shirt zum Batiken. Wenn ihr wollt, könnt ihr zusätzlich auch etwas von Zuhause zum Batiken mitbringen.

Im Anschluss spielen und chillen wir gemeinsam in unserem Garten und im Jugendhaus.

WANN?

Fr. 29. Mai, 14.30 – 17.30 Uhr

WO?

Rheinau

WIE VIELE KÖNNEN MITMACHEN?

20 Kinder

VERANSTALTUNGSORT / TREFFPUNKT:

Nachbarschaftshaus Rheinau

BUSLINIE / STRASSENBAHN:

Linie 1 (H: Distelsand) dann ca. 5 Minuten Fußweg

WAS MÜSST IHR MITBRINGEN?

Kleidung und Schuhe, die auch Farbe abbekommen darf

ANMELDEADRESSE:

Stadt Mannheim, Jugendamt und Gesundheitsamt,
Abteilung Jugendförderung, Fachbereich 58.5.7

Nachbarschaftshaus Rheinau

Rita Menczer

Rheinauer Ring 101-103

68219 Mannheim

Telefon: 0621/293187030

E-Mail: rita.menczer@mannheim.de

Internet: <https://rheinau.majo.de/>

ANMELDUNG MÖGLICH:

per E-Mail

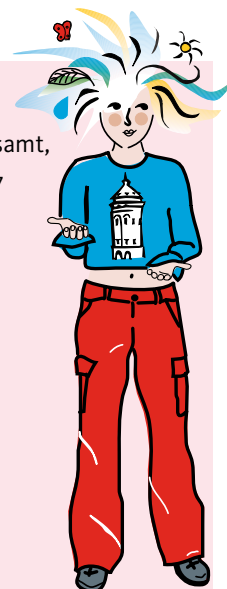

6 TAGE | 1 TANZ

Hast Du Lust auf ein Tanzprojekt in Deinen Pfingstferien? In nur sechs Tagen erarbeiten wir zusammen eine Choreographie. Gemeinsam mit anderen Tanzbegeisterten und angeleitet von einem professionellen Team tanzen, diskutieren und erproben wir unser Stück. Am Ende der Woche präsentieren wir unsere Ergebnisse auf der großen Theaterbühne des EinTanzHaus.

Foto: Max Borchardt



für
14 – 21
Jahre

WANN?

Mo. 1, Di. 2., Mi. 3., Do. 4., Fr. 5. Juni, 10 – 16 Uhr,
Sa. 6. Juni, 16 – 21 Uhr

WO?

Innenstadt

WIE VIELE KÖNNEN MITMACHEN?

20 Jugendliche

VERANSTALTUNGSORT / TREFFPUNKT:

EinTanzHaus G4, 68159 Mannheim

BUSLINIE / STRASSENBAHN:

Linie 2, 4/4a, 6/6a (H: Rathaus/rem)

WAS MÜSST IHR MITBRINGEN?

Bequeme Kleidung, in der man sich gut bewegen kann, eine gefüllte Wasserflasche, Essen/Snacks für die langen Tage, Stempelkarte

ANMELDEADRESSE:

EinTanzHaus – Junior Dance Company

Eva-Maria Steinel

G4

68159 Mannheim

Telefon: 0621/48495807

E-Mail: info@eintanzhaus.de

Internet: <https://www.eintanzhaus.de>

ANMELDUNG MÖGLICH:

per E-Mail





für
8 – 12
Jahre

EXPEDITION ZU DEN DAMPFENDEN BERGEN

Auf dem Kompostplatz auf der Friesenheimer Insel erforschen wir, wie aus Zweigen, Laub und Rasenschnitt wertvoller Kompost entsteht. Dazu steigen wir auf die dampfenden Kompostberge und beobachten fleißige Krabbeltiere bei ihrer Arbeit. Wir füllen ausgelegte Joghurtbecher mit frischer Komposterde und bepflanzen sie mit Sommerblumen oder Kräutern.

Außerdem können wir Lastwagen beim Abladen von Müll in den Bunker der Müllverbrennungsanlage beobachten. Unterhaltsame Spiele runden den Vormittag ab.

WANN?

Mi. 3. Juni, 9.30 – 12 Uhr

WO?

Neckarstadt-West

WIE VIELE KÖNNEN MITMACHEN?

15 Kinder

VERANSTALTUNGSORT / TREFFPUNKT:

Ölhafenstraße, am Parkplatz vor „Tor 3“ der MVV/Müllverbrennungsanlage

BUSLINIE / STRASSENBAHN:

Bus 58 (H: Max-Born-Straße) oder Bus 53 (H: Friesenheimer Insel/Weidenwörth; Fußweg 12 Minuten)

WAS MÜSST IHR MITBRINGEN?

Unempfindliche Kleidung, feste Schuhe (!), ggf. Sonnenhut/-schutz, Verpflegung für eine Frühstückspause, ausgedienter Joghurtbecher o.ä., Stempelkarte

WER KANN MITMACHEN?

Alle Kinder in der Alterskategorie – bei Fragen zur Barrierefreiheit bitte mit den Veranstalter*innen Kontakt aufnehmen.

ANMELDEADRESSE:

Stadtraumservice Mannheim

Hanna Lay

Käfertaler Str. 248

68167 Mannheim

Telefon: 0621/293-8390

E-Mail: hanna.lay@mannheim.de

Internet: www.stadtraumservice-mannheim.de

ANMELDUNG MÖGLICH:

per Telefon, per E-Mail



DIE WELT UNSERER GEFÜHLE

Gefühle begleiten uns den ganzen Tag. Mal sind wir fröhlich, mal traurig, mal mutig und mal ängstlich.

Wir wollen mit euch Aktionen zu unseren Gefühlen machen und erfahren, woher diese kommen, warum es sie überhaupt gibt und was gegen diese Gefühle hilft, um sie schnell wieder los zu werden.

© NewAfrica/depositphotos.com



für
6 – 10
Jahre

WANN?

Fr. 5. Juni, 13 – 16 Uhr

WO?

Almenhof

WIE VIELE KÖNNEN MITMACHEN?

10 Kinder

VERANSTALTUNGSORT / TREFFPUNKT:

Hort Antons Gipfelstürmer im Kinderheim St. Anton

BUSLINIE / STRASSENBAHN:

Linie 1 (H: Lettestraße)

Linie 3 (H: Franz-Sigel-Straße)

WER KANN MITMACHEN?

Alle Kinder in der Alterskategorie – bei Fragen zur Barrierefreiheit bitte mit den Veranstalter*innen Kontakt aufnehmen.

WAS MÜSST IHR MITBRINGEN?

Trinkflasche, Sonnen- oder Regenschutz, ggf. Snack, Stempelkarte

ANMELDEADRESSE:

Hort Antons Gipfelstürmer, Kinderheim St. Anton

Alexander Barth

Karl-Blindstraße 6

68199 Mannheim

Telefon: 0621/8333217

Internet: sta-hort@caritas-mannheim.de

ANMELDUNG MÖGLICH:

per Post, per Telefon, per E-Mail



PROGRAMMIEREN LERNEN

Wir möchten euch das Programmieren und den Umgang mit elektronischen Bauteilen näherbringen. Ziel ist es auf einer elektronischen Anzeige die Temperatur und Luftfeuchtigkeit eines Sensors darzustellen.

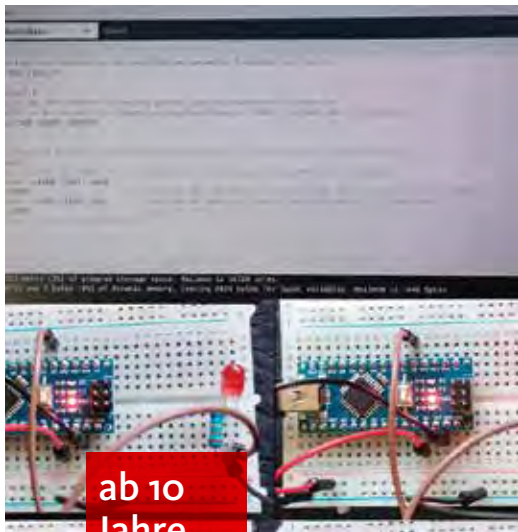

ab 10
Jahre

WANN?

Sa. 6. Juni, Sa. 19. September, Sa. 5. Dezember,
jeweils 10 – 16.30 Uhr

WO?

Käfertal

WIE VIELE KÖNNEN MITMACHEN?

10 Teilnehmer*innen

VERANSTALTUNGSORT / TREFFPUNKT:

RaumZeitLabor e.V., Weinheimer Strasse 58-60,
68309 Mannheim 2. Stock

BUSLINIE / STRASSENBAHN:

Linie 5 (H: Käfertal OEG-Bahnhof) Bus 53, 53E, 54, 55
(H: Käfertal OEG-Bahnhof) ca 10 Minuten Fußweg

WAS MÜSST IHR MITBRINGEN?

Spaß am Basteln mit Elektronik und dem Computer, Stempelkarte. Getränke und Snacks stehen zur Verfügung

ANMELDEADRESSE:

RaumZeitLabor e.V.
Matthias Kohler, Ingo Schäfer
Weinheimer Strasse 58-60
68309 Mannheim
E-Mail: agenda@raumzeitlabor.de
Internet: <https://raumzeitlabor.de/>

ANMELDUNG MÖGLICH:

per Post, per E-Mail





für
6 – 99
Jahre

IM LAND DER TRÄUME

Kommt zur Kinder- und Jugendmatinee „Im Land der Träume“! Kinder und Jugendliche zeigen Szenen, Texte und ein Theaterstück über ihre Wünsche und Fantasien. Ein buntes Programm voller Kreativität, Mut und Überraschungen für die ganze Familie.

WANN?

So. 7. Juni, 11 – 13 Uhr

WO?

Käfertal

WIE VIELE KÖNNEN MITMACHEN?

Alle die möchten

VERANSTALTUNGSORT / TREFFPUNKT:

FORUM FRANKLIN, Robert-Runari-Str. 38-40, 68309 Mannheim

BUSLINIE / STRASSENBAHN:

Linie 5 (H: Bensheimer Straße)

WER KANN MITMACHEN?

Auch geeignet für Menschen mit Mobilitätseinschränkungen. Bei Fragen zur Barrierefreiheit bitte mit den Veranstalter*innen Kontakt aufnehmen und die Rahmenbedingungen bei der Anmeldung erfragen.

WAS MÜSST IHR MITBRINGEN?

Stempelkarte, Kinder und Jugendliche unter 10 Jahren bringen bitte eine Betreuungsperson mit, Lust auf's Träumen

ANMELDEADRESSE:

Freireligiöse Jugend Mannheim
Jeremy Rittmann
Robert-Funari-Str. 38-40, 68309 Mannheim
Telefon: 0621/1263133
E-Mail: jugend@fg-mannheim.de
Internet: <https://forum-franklin.de>

ANMELDUNG MÖGLICH:

per Post, per Telefon, per E-Mail

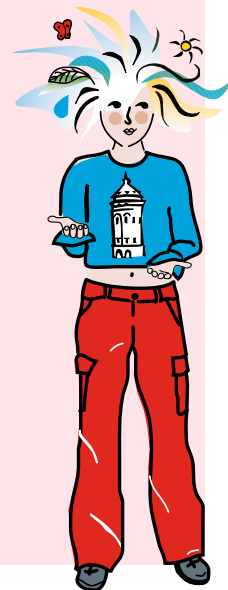



für
7 – 9
Jahre

SPUREN IN BEWEGUNG

Spielen, dich ausprobieren, eine eigene Bewegungssprache finden – das kannst du in der Schnupperstunde mit Julie Pecard, Tänzerin und Choreographin. Der Fokus liegt auf Wahrnehmung, Kreativität und dem selbstständigen Entdecken von Bewegungsmöglichkeiten. Das Angebot versteht Tanz als offenen Forschungsraum und fördert Körperbewusstsein, Ausdrucksfähigkeit und Freude an Bewegung. Wer Spaß daran findet, kann sich anschließend zu einem Kurs mit Julie im forum ab 24.6. anmelden

WANN?

Mi. 10. Juni, 16 – 17 Uhr

WO?

Neckarstadt-Ost

WIE VIELE KÖNNEN MITMACHEN?

12 Kinder

VERANSTALTUNGSORT / TREFFPUNKT:

Jugendkulturzentrum forum (Saal), Neckarpromenade 46,
68167 Mannheim

BUSLINIE / STRASSENBAHN:

Linie 4/4a, 15 (H: Schafweide), Linie 1, 2,3 (H: Alte Feuerwache)

WAS MÜSST IHR MITBRINGEN?

Etwas zu trinken, bewegungsfreundliche Kleidung, Stempelkarte

ANMELDEADRESSE:

Birgit Thomas (sie/ihr // she/her)

Bereich Theater&Performance

Jugendkulturzentrum forum

Telefon: 0621/338560 (Zentrale)

oder mobil: 01573/8310065

E-Mail: birgit.thomas@forum-mannheim.de

ANMELDUNG MÖGLICH:

per E-Mail, per Telefon





für
0 – 99
Jahre

TAG DER ARTENVIELFALT 2026

In diesem Jahr findet der 18. Tag der Artenvielfalt statt. Ihr könnt bei unterschiedlichen Angeboten in der Natur euer eigenes Holzwerkstück bauen, Insekten keschern oder bei spannenden Exkursionen seltene Tiere entdecken. Biolog*innen, Vereine und Naturexpert*innen laden euch zu einem aufregenden Tag ein, an dem ihr viel Neues über eure Umgebung und deren Bewohner lernen werdet. Dabei sein ist alles! Nehmt an den Aktionen teil und lasst euch von Mannheims Natur verzaubern!

Weiterführende Informationen sowie das gesamte Programm gibt es auf www.mannheim.de/tda

WANN?

Fr. 12., Sa. 13. und So. 14. Juni,
ganztags

WO?

Gesamtes Stadtgebiet

WIE VIELE KÖNNEN MITMACHEN?

So viele wie möchten, es sei denn die Teilnehmerzahl ist bei jeweiligen Veranstaltungen eingeschränkt. Bei einigen Aktionen ist eine Anmeldung erforderlich. Eine Begleitung durch Erwachsene ist bei allen Veranstaltungen des Tags der Artenvielfalt notwendig.

VERANSTALTUNGSORT / TREFFPUNKT:

Je nach Veranstaltung

BUSLINIE / STRASSENBAHN:

Je nach Veranstaltung

WAS MÜSST IHR MITBRINGEN?

Stempelkarte, je nach Veranstaltung

WER KANN MITMACHEN?

Auch geeignet für Kinder mit motorischer Einschränkung, Gehbehinderung, kognitiver Einschränkung, Sinneseinschränkung, Höreinschränkungen

ANMELDEADRESSE:

Stadt Mannheim
Fachbereich Klima, Natur und Umwelt
Katrin Back und Marina Leuning
Glücksteinallee 11
68163 Mannheim
Telefon: 0621/293-7568 und 293-5328
E-Mail: tagderartenvielfalt@mannheim.de
Internet: www.mannheim.de/tda

ANMELDUNG MÖGLICH:

per Telefon, per E-Mail



Alle Veranstaltungen
von Seite 34 bis 65
finden im Rahmen
des „Tag der Arten-
vielfalt“ statt!



ab 5
Jahre

FLEDERMÄUSE – SIND SIE WIRKLICH UNTER UNS?

Gibt es Fledermäuse bei uns? Sind sie Vampire? Warum können wir sie nie sehen oder hören? Die geschützten fliegenden Säugetiere brauchen dringend unseren Einsatz. Jeder kann helfen! Und an diesem Abend werden wir sie sehen und dank elektronischer Geräte, den Batdetektoren, auch hören.

WANN?

Fr. 12. Juni, 20.30 – 22 Uhr

WO?

Feudenheim

WIE VIELE KÖNNEN MITMACHEN?

Alle die möchten. Kinder bitte in Begleitung Erwachsener.

VERANSTALTUNGSORT / TREFFPUNKT:

Feudenheimer Au, Au-Gewässer, Zugang bei Kreuzung
Am Aubuckel/Wingertsbuckel

BUSLINIE / STRASSENBAHN:

Linie: 7, Bus 50 (H: Adolf-Damaschke-Ring)

WAS MÜSST IHR MITBRINGEN?

Taschenlampe für den Rückweg, Stempelkarte

WER KANN MITMACHEN?

Kinder und Erwachsene, barrierefrei

ANMELDEADRESSE:

NABU Mannheim
Gabi Parthenschlager
Umweltzentrum, Käfertaler Str. 162
68167 Mannheim
Internet: www.nabu-mannheim.de

ANMELDUNG MÖGLICH:

Keine Anmeldung notwendig



EIDECHSEN IN MANNHEIM

Welche Tier- und Pflanzenarten gibt es in Mannheim? Ich bin mir sicher, dass ihr nicht zuerst im ersten Moment an Eidechsen gedacht habt. Im Zusammenhang mit unserem warmen Klima, gibt es jedoch auch Reptilien in Mannheim zu entdecken, wie zum Beispiel die Zauneidechse. Wir beginnen mit einer Einführung, dann folgt ein Rundgang durch Kleingärten während wir gemeinsam Reptilien suchen! (Die Veranstaltung kann nur stattfinden, wenn es an dem Tag nicht regnet.)

für
0 – 99
Jahre

WANN?

Sa. 13. Juni, 9 – 11.30 Uhr

WO?

Neckarau

WIE VIELE KÖNNEN MITMACHEN?

Alle die möchten. Kinder bitte in Begleitung Erwachsener.

VERANSTALTUNGSORT / TREFFPUNKT:

Kleingartenverein Mannheim Süd, Promenadenweg 5,
68199 Mannheim

BUSLINIE / STRASSENBAHN:

Linie 3 (H: Rheingoldhalle)

WAS MÜSST IHR MITBRINGEN?

Stempelkarte, lange Hosen, Getränk, festes Schuhwerk

WER KANN MITMACHEN?

Für ALLE Kinder und erwachsene Begleitpersonen. Bei Fragen zur Barrierefreiheit, nehmen Sie bitte mit den Veranstaltern Kontakt auf. Bitte erfragen Sie die Rahmenbedingungen bei der Anmeldung. Die Teilnahme mit Kinder- oder Bollerwagen ist nicht möglich.

ANMELDEADRESSE:

Kleingartenverein Mannheim-Süd
Michael Günzel und Marina Leunig
E-Mail: michael_guenzel@t-online.de

ANMELDUNG MÖGLICH:

per E-Mail





für
0 – 99
Jahre

MEHR GRÜN, WENIGER GRAU – EIN STADTTEILSPAZIERGANG FÜR KLIMA UND ARTENVIELFALT

Wie hängen viele verschiedene Pflanzen und Tiere mit dem Klima in der Stadt zusammen? Bei unserem Stadtteilspaziergang zum Tag der Artenvielfalt schauen wir uns die Innenstadt einmal mit ganz neuen Augen an. Wir entdecken Orte, an denen Natur und Stadt zusammenarbeiten – zum Beispiel grüne Plätze, bepflanzte Hauswände und klug geplante Straßen. Dabei lernen wir, dass Pflanzen und Bäume nicht nur wichtig für Tiere sind, sondern auch helfen, die Stadt an heißen Tagen kühler zu machen und bei starkem Regen Wasser aufzunehmen. So bleibt es angenehmer und sicherer für alle. Der Spaziergang zeigt spannende Beispiele und lädt uns ein, Mannheim als lebendigen Ort zu erleben, an dem Menschen, Natur und Klima zusammengehören.

WO?

Innenstadt

WANN?

Sa. 13. Juni, 9 – 10 Uhr

WIE VIELE KÖNNEN MITMACHEN?

35 Teilnehmer*innen. Kinder bitte in Begleitung Erwachsener.

VERANSTALTUNGSORT / TREFFPUNKT:

Nähe Bahnhofsvorplatz, Kaiserring 10, vor dem Irish Pub
Murphy's Law

BUSLINIE / STRASSENBAHN:

Linie 1, 3, 4, 4a, 5, 5a, 6, 7, 9, 15, Bus 60, 61 (H: Mannheim Hbf)

WER KANN MITMACHEN?

Für alle Kinder und erwachsene Begleitpersonen. Bei Fragen zur Barrierefreiheit, nehmen Sie bitte mit den Veranstalter*innen Kontakt auf.

WAS MÜSST IHR MITBRINGEN?

Bei sonnigem Wetter an Kopfbedeckung, Trinken sowie Sonnenschutz auf der Haut denken. Stempelkarte

ANMELDEADRESSE:

Fachbereich Klima, Natur, Umwelt
Luisa Serafimov
E-Mail: luisa.serafimov@mannheim.de

ANMELDUNG MÖGLICH:

per E-Mail





für
0 – 99
Jahre

BAUMSCHEIBEN AUF DER RHEINAU – GRÜN BEGINNT VOR DER HAUSTÜR

In diesem kleinen Mitmach-Workshop zeigt dir Ana Dovio-Geiger ganz einfach und Schritt für Schritt, wie man die Erde rund um einen Straßenbaum schön und gesund macht. Du erfährst, welche Blumen und Pflanzen dort gut wachsen, wie man den Boden stärker und fruchtbarer macht und wie man alles richtig gießt und pflegt. So können die Bäume kräftig wachsen und unsere Stadt wird grüner und fröhlicher. Der Workshop ist für alle, die gerne mithelfen und ihre Nachbarschaft ein bisschen schöner machen möchten.



WANN?

Sa. 13. Juni, 10 – 12 Uhr

WO?

Rheinau

WIE VIELE KÖNNEN MITMACHEN?

Alle die möchten. Kinder bitte in Begleitung Erwachsener.

VERANSTALTUNGSORT / TREFFPUNKT:

Bruchsalerstraße 100, 68219 Mannheim

BUSLINIE / STRASSENBAHN:

Linie 1 (H: Waldseestraße)

WAS MÜSST IHR MITBRINGEN?

Stempelkarte

WER KANN MITMACHEN?

Alle Kinder und erwachsene Begleitpersonen – bei Fragen zur Barrierefreiheit, nehmen Sie bitte mit den Veranstalter*innen Kontakt auf.

ANMELDEADRESSE:

Ana Dovio-Geiger
Caritas Quartierbüro Rheinau
Quartiermanagement Rheinau

ANMELDUNG MÖGLICH:

Keine Anmeldung erforderlich

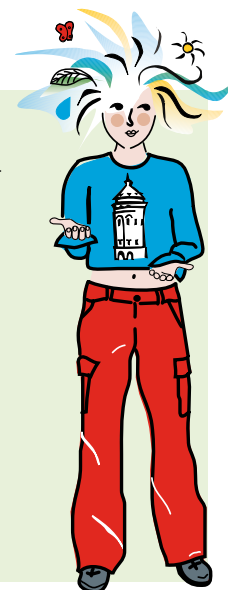

EXKURSION ZU DEN FELDHAMSTERN

Vermutlich leben weniger als 500 Feldhamster in ganz Deutschland! Warum die bedrohte Tierart in den letzten achtzig Jahren über 99 % seines alten Lebensraums in Baden-Württemberg verloren hat und wie jetzt versucht wird ihn zu schützen, klären wir auf der spannenden Expedition im Landschaftsschutzgebiet Straßenheimer Hof. Neben den Feldhamstern stehen aber auch die anderen Tier- und Pflanzenarten des Gebiets sowie der Lebensraum selbst im Mittelpunkt.

für
0 – 99
Jahre

WANN?

Sa. 13. Juni , 10 – 12 Uhr

WO?

Straßenheim

WIE VIELE KÖNNEN MITMACHEN?

Alle, die möchten. Kinder bitte in Begleitung Erwachsener.

VERANSTALTUNGSORT / TREFFPUNKT:

Vor Gebäudereinigung Wenk GmbH, Straßenheimer Weg 183,
68259 Mannheim

BUSLINIE / STRASSENBAHN:

Bus: 54, 66 (H: Cheminitzer Straße)

WER KANN MITMACHEN?

Barrierefreiheit ist leider NICHT gegeben.

WAS MÜSST IHR MITBRINGEN?

Stempelkarte, geländetaugliche und dem Wetter angepasste Kleidung, ggf. Fernglas (wenn vorhanden)

ANMELDEADRESSE:

Institut für Faunistik
Dr. Ulrich Weinhold

ANMELDUNG MÖGLICH:

Keine Anmeldung erforderlich



IMKEREI, HONIG- UND WALDBIENEN

Wart ihr schon einmal bei einem Imker oder einer Imkerin? Bei uns könnt ihr einen Blick in ein Bienenvolk werfen und beim Kerzengießen eure eigene Kerze gestalten. Eventuell könnt ihr auch beim Honigschleudern zusehen.

Jeweils um 13 und 14 Uhr gibt es bei uns einen Vortrag über „Honigbienen und Wildbienen in Mannheim“.

für
0 – 99
Jahre



WANN?

Sa. 13. Juni, 10 – 14 Uhr

WO?

Käfertal

WIE VIELE KÖNNEN MITMACHEN?

Alle, die möchten. Kinder bitte in Begleitung Erwachsener.

VERANSTALTUNGSORT / TREFFPUNKT:

Bensheimer Str. 21, 68309 Mannheim

BUSLINIE / STRASSENBAHN:

Linie 5, 5E (H: Bensheimer Straße) / Linie: 16 (H: Franklinschule)

WAS MÜSST IHR MITBRINGEN?

Stempelkarte, gute Laune und Interesse an Bienen

WER KANN MITMACHEN?

Alle Kinder und erwachsene Begleitpersonen – bei Fragen zur Barrierefreiheit, nehmen Sie bitte mit den Veranstalter*innen Kontakt auf.

ANMELDEADRESSE:

Bienenzüchterverein Mannheim e.V.
Benmoussat Mohammed

ANMELDUNG MÖGLICH:

Keine Anmeldung erforderlich





für
0 – 99
Jahre

LEBEN IM WASSER UND AM PFINGSTBERGWEIHER

Der ASV Früh-Auf Mannheim/Rheinau lädt zur Erkundung der vielfältigen Tier- und Pflanzenwelt des Pfingstbergweiher ein. Entdecke spannende Einblicke in das Leben am und im Wasser und lerne die heimische Natur aus nächster Nähe kennen. Anschließend gibt es Getränke und heiße Wurst für einen bisschen Geld, welches für den Erhalt des Pfingstbergweiher eingesetzt wird.

WANN?

Sa. 13. Juni, 10 – 13 Uhr

WO?

Rheinau

WIE VIELE KÖNNEN MITMACHEN?

Alle, die möchten. Kinder bitte in Begleitung Erwachsener.

VERANSTALTUNGSORT / TREFFPUNKT:

Pfingstbergweiher

BUSLINIE / STRASSENBAHN:

Bus 40 (H: Pfingstberg)

WAS MÜSST IHR MITBRINGEN?

Stempelkarte

WER KANN MITMACHEN?

Barrierefreiheit ist leider NICHT gegeben.

ANMELDEADRESSE:

ASV Frühauf Mannheim Rheinau
Caritas Quartierbüro Rheinau
Quartiermanagement Rheinau

ANMELDUNG MÖGLICH:

Keine Anmeldung erforderlich



LEBEN UND WACHSEN AUF DER STREUOBSTWIESE

Wir laden dich ein, die Streuobstwiese als spannenden Lebensraum zu entdecken. Gemeinsam machen wir uns auf die Suche nach den Tieren und Pflanzen, die dort zu Hause sind – besonders nach den vielen kleinen Insekten, die zwischen Blumen und Obstbäumen leben. Dabei darfst du selbst aktiv werden, genau hinschauen, entdecken und ausprobieren. So kannst du mit eigenen Augen sehen, wie wichtig die Streuobstwiese für die Natur ist und warum wir gut auf sie aufpassen sollten.

für
0 – 99
Jahre



WANN?

Sa. 13. Juni, 10 – 12 Uhr

WO?

Feudenheim

WIE VIELE KÖNNEN MITMACHEN?

Alle, die möchten. Kinder bitte in Begleitung Erwachsener.

VERANSTALTUNGSORT / TREFFPUNKT:

Streuobstwiese der VR Bank Rhein-Neckar eG im Bürgerpark

BUSLINIE / STRASSENBAHN:

Linie 7 (H: Talstraße)

WER KANN MITMACHEN?

Barrierefreiheit ist leider NICHT gegeben.

WAS MÜSST IHR MITBRINGEN?

Stempelkarte, wetterangepasste Kleidung, festes Schuhwerk

ANMELDEADRESSE:

LebensWert gGmbH
Walter Gerwien

ANMELDUNG MÖGLICH:

Keine Anmeldung erforderlich





für
0 – 99
Jahre

PFLANZEN- UND TIERWELT IM DOSENWALD

Entdeckt den Dossenwald bei einer spannenden Walderkundung mit dem Biologen und Naturschutzbeauftragten Dr. Gerhard Rietschel. Mit ihm erlebst du Einblicke in die Natur und die verborgenen Zusammenhänge des Waldes – informativ, lebendig. Ein Naturerlebnis, das Wissen und Staunen verbindet.

WANN?

Sa. 13. Juni, 10 – 12 Uhr

WO?

Rheinau

WIE VIELE KÖNNEN MITMACHEN?

Alle, die möchten. Kinder bitte in Begleitung Erwachsener.

VERANSTALTUNGSORT / TREFFPUNKT:

Rheinau Bahnhof

BUSLINIE / STRASSENBAHN:

Linie 1, Bus 50, 710, 711; DB S6, S9 (H: Rheinau Bahnhof)

WAS MÜSST IHR MITBRINGEN?

Stempelkarte

WER KANN MITMACHEN?

Barrierefreiheit ist leider NICHT gegeben.

ANMELDEADRESSE:

Dr. Gerhard Rietschel
Caritas Quartierbüro Rheinau
Quartiermanagement Rheinau

ANMELDUNG MÖGLICH:

Keine Anmeldung erforderlich



TAG DER ARTENVIELFALT IM NATURENTDECKERGARTEN

Unser NaturEntdeckerGarten auf dem Spinelli-Gelände ist etwas ganz Besonderes. Dort wachsen nur heimische Wildpflanzen. Diese Pflanzen sind wichtig, weil sie Insekten, ihren Larven und auch anderen Tieren Nahrung und ein Zuhause geben. In diesem Garten kann man viel lernen und entdecken. Man erfährt, warum ein Naturgarten gut für das Klima ist und vielen Tieren hilft.

Zusätzlich am Sonntag, den 14.06., 11 bis 12 Uhr „Wilde Kräuter naschen“: Gundelrebe, Gänseblümchen, Klee, Wilde Möhre oder Storchnabel ... Gemeinsam streifen wir durch den Naturgarten und schauen, was wir an Essbarem dort finden. Ihr werdet überrascht sein, was man alles essen kann! Manches Kraut schmeckt bitter, anderes scharf, essbare Blüten oft süß. Zur Erinnerung gestalten wir aus unseren Fundstücken kleine Naturbilder zum Mitnehmen.

für
0 – 99
Jahre

WANN?

Sa. 13., So. 14. Juni, 10 – 17 Uhr
So. 14. Juni, 11 – 12 Uhr (Wilde Kräuter)

WO?

Feudenheim

WIE VIELE KÖNNEN MITMACHEN?

Alle, die möchten. Kinder bitte in Begleitung Erwachsener.

VERANSTALTUNGSORT / TREFFPUNKT:

NaturEntdeckerGarten auf dem ehemaligen BUGA23 Gelände nördlich der U-Halle. Koordinaten: 49,50051° N, 8,52511° O / gegenüber dem Skatepark des Bürgerparks

BUSLINIE / STRASSENBAHN:

Linie 7 (H: Talstraße); Parkplatz Talstr. 138, Fußweg Richtung Nord nach Spinelli.

WAS MÜSST IHR MITBRINGEN?

Stempelkarte

WER KANN MITMACHEN?

Für alle Kinder und erwachsene Begleitpersonen – bei Fragen zur Barrierefreiheit nehmen Sie bitte mit den Veranstalter*innen Kontakt auf.

ANMELDEADRESSE:

NaturGarten e.V.
Regionalgruppe Mannheim
Ursula Moritz

ANMELDUNG MÖGLICH:

Keine Anmeldung erforderlich



FIGURENTHEATER „EIN STÜCK WIESE“

Wolltest du schon immer Wissen wie Insekten den Menschen sehen? Dann ist vielleicht das Figurentheaterstück „Ein Stück Wiese“ etwas für dich? Das Stück gibt dir witzig eine andere Sicht auf die Welt um dich herum. Theater für alle ab 5 Jahren | Dauer: 45 Minuten
Im Anschluss bietet das Waldhaus den Besucher*innen weitere tolle Aktionen an (gesonderte Veranstaltung).

© Lutz Edelhoff



ab 5
Jahre



WANN?

Sa. 13. Juni, 11 – 12 Uhr

WO?

Gartenstadt

WIE VIELE KÖNNEN MITMACHEN?

50 Teilnehmer*innen. Kinder bitte in Begleitung Erwachsener.

VERANSTALTUNGSORT / TREFFPUNKT:

Waldhaus Mannheim, Waldpforte 199, 68305 Mannheim

BUSLINIE / STRASSENBAHN:

Linie 4, Bus: 55 (H: Waldfriedhof)

WAS MÜSST IHR MITBRINGEN?

Stempelkarte

WER KANN MITMACHEN?

Für ALLE Kinder ab 5 Jahre und erwachsene Begleitpersonen. Bei Fragen zur Barrierefreiheit, nehmen Sie bitte mit den Veranstaltern Kontakt auf. Bitte erfragen Sie die Rahmenbedingungen bei der Anmeldung. Die Teilnahme mit Kinder- oder Bollerwagen ist nicht möglich.

ANMELDEADRESSE:

Jugendförderung Stadt Mannheim
Eva Schulze-Brüggemann
Internet: <https://puppenbuehne-shop.majo.de/>

ANMELDUNG MÖGLICH:

über die Webseite



EIN STÜCK WALD

Im Anschluss an das Theaterstück „Ein Stück Wiese“ lädt das Waldhaus Mannheim herzlich zu der Fortsetzung „Ein Stück Wald“ ein. Gemeinsam wollen wir bei einem Stückchen Waldkräuterpizza am Lagerfeuer ein Stück Waldboden unter die Lupe nehmen und ein Stück Wald für Zuhause basteln.



für
0 – 99
Jahre

WANN?

Sa. 13. Juni, 12 – 15 Uhr

WO?

Gartenstadt

WIE VIELE KÖNNEN MITMACHEN?

Alle, die möchten. Kinder bitte in Begleitung Erwachsener.

VERANSTALTUNGSORT / TREFFPUNKT:

Waldhaus Mannheim, Waldpforte 199, 68305 Mannheim

BUSLINIE / STRASSENBAHN:

Linie 4, Bus: 55 (H: Waldfriedhof)

WAS MÜSST IHR MITBRINGEN?

Stempelkarte, wetterfeste Kleidung, Trinken

WER KANN MITMACHEN?

Für alle Kinder und erwachsene Begleitpersonen – bei Fragen zur Barrierefreiheit, nehmen Sie bitte mit den Veranstalter*innen Kontakt auf.

ANMELDEADRESSE:

Waldhaus Mannheim
Jennifer Schuhmacher-Hetzel

ANMELDUNG MÖGLICH:

Keine Anmeldung erforderlich

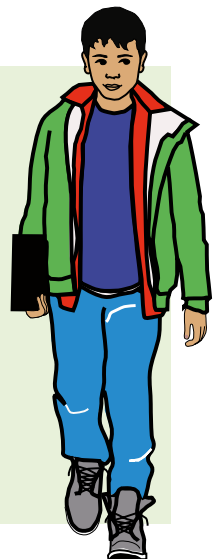



für
0 – 99
Jahre

BIODIVERSITÄT – BEDROHTE NAHRUNGSQUELLE FÜR TIERE UND MENSCHEN

Essbare Vielfalt. Wildpflanzen sind Nahrungsquelle für die Tierwelt. Viele waren jahrtausendlang zugleich wichtige Nahrungsmittel für Menschen. Die Führung informiert euch über ihren Stellenwert für Tiere und Menschen. Einige Häppchen und Getränke werden wilde Artenvielfalt genießbar machen.



WANN?

Sa. 13. und So. 14. Juni , 13 – 14 Uhr

WO?

Neckarau

WIE VIELE KÖNNEN MITMACHEN?

Alle, die möchten. Kinder bitte in Begleitung Erwachsener.

VERANSTALTUNGSORT / TREFFPUNKT:

Niederbrücklplatz Mannheim-Neckarau

BUSLINIE / STRASSENBAHN:

Linie 3, Bus: 50 (H: Neckarau West)

WER KANN MITMACHEN?

Barrierefreiheit ist leider NICHT gegeben.

WAS MÜSST IHR MITBRINGEN?

Stempelkarte, ggf. Trinkbecher

ANMELDEADRESSE:

Lokale Agenda 21 Mannheim-Neckarau e.V.
Konrad Siegel

ANMELDUNG MÖGLICH:

Keine Anmeldung erforderlich

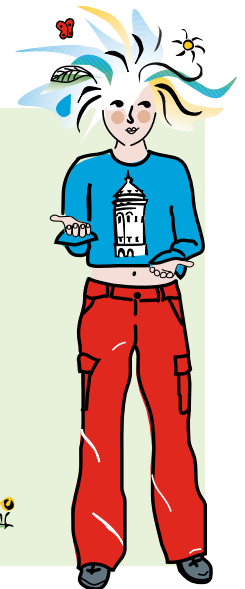

ENTDECKE DIE VIELFALT DER SCHMETTERLINGE

Der Local Green Deal der Stadt Mannheim stellt das Projekt VielFalterGarten vor und lädt dich ein, selbst Schmetterlingsforscher*in zu werden. Bei einem gemeinsamen Spaziergang durch den Lehrgarten entdecken wir die bunte Welt der Schmetterlinge und schauen genau hin, welche Arten dort unterwegs sind. Du erfährst, wie die verschiedenen Falter heißen und was sie zum Leben brauchen. Außerdem bekommst du einfache Tipps, wie Gärten, Balkone oder andere grüne Plätze so gestaltet werden können, dass sich Schmetterlinge dort richtig wohlfühlen. Mit der VielFalterGarten-App kannst du sogar selbst Schmetterlinge bestimmen und deine Entdeckungen festhalten. So hilfst du aktiv mit, mehr über die Falter in Mannheim zu erfahren und sie zu schützen. Das Angebot ist besonders gut für Kinder ab 10 Jahren geeignet.

ab 10
Jahre



WO?

Schönau

WANN?

Sa. 13. Juni, 13.30 – 15 Uhr

WIE VIELE KÖNNEN MITMACHEN?

Kinder bitte in Begleitung Erwachsener.

VERANSTALTUNGSORT / TREFFPUNKT:

Zentraler Mannheimer Lehrgarten, Lilienthalstr. 60,
68307 Mannheim

BUSLINIE / STRASSENBAHN:

Linie 3 (H: Schönau, Endstelle)

WAS MÜSST IHR MITBRINGEN?

Stempelkarte

WER KANN MITMACHEN?

Barrierefreiheit ist leider NICHT gegeben.

ANMELDEADRESSE:

Local Green Deal – Stadt Mannheim
Frida Brett Smith
E-Mail: frida.brett-smith@mannheim.de

ANMELDUNG MÖGLICH:

per E-Mail

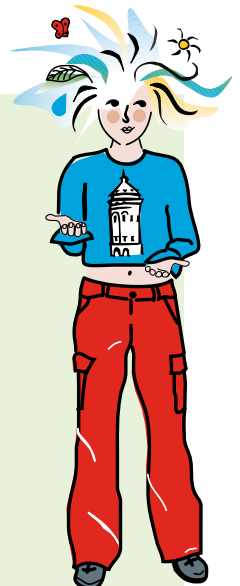



ab 8
Jahre

DER ZAUBER DES AUGUST-BEBEL-PARKS

Im Herzen Neckarlaus befindet sich der märchenhaft schöne August-Bebel-Park mit seinen großen Wiesen und beeindruckenden Bäumen. Wusstest du, dass sich dort Urweltmammutbäume befinden, die als lebende Fossilien gelten? Entdecke mit uns, den Mitarbeitenden des Jugendtreffs Neckarlaus der Stadt Mannheim, die zauberhafte Natur des Parks und nimm an unserer Rallye teil. Auf dich warten spannende Rätsel rund um das Thema Umwelt und Natur und viele Spiele im Jugendtreff Neckarlaus!

Wer kann teilnehmen: Kinder ab 8 Jahren und Familien

WANN?

Sa. 13. Juni , 14 – 18 Uhr

WO?

Neckarlaus

WIE VIELE KÖNNEN MITMACHEN?

Alle, die möchten. Kinder bitte in Begleitung Erwachsener.

VERANSTALTUNGSORT / TREFFPUNKT:

Jugendtreff Neckarlaus im August-Bebel-Park,
Heinrich-Heine-Str. 2, 68199 Mannheim

BUSLINIE / STRASSENBAHN:

Linie 3 (H: Freiheitsplatz), Linie 1 (H: Voltastraße)

WAS MÜSST IHR MITBRINGEN?

Stempelkarte

WER KANN MITMACHEN?

Für alle Kinder ab 8 Jahren; Kinder unter 8 Jahren bitte in Begleitung Erwachsener – bei Fragen zur Barrierefreiheit, nehmen Sie bitte mit den Veranstalter*innen Kontakt auf.

ANMELDEADRESSE:

Stadt Mannheim, FB Jugendamt u. Gesundheitsamt,
Abt. Jugendförderung, Jugendtreff Neckarlaus
Dennis Weixler, Anette Kreß

ANMELDUNG MÖGLICH:

Keine Anmeldung erforderlich



DREI-ZONEN-GARTEN MIT SCHLÜSSELLOCHBEETEN ALS ERTRAGSZONE

Der Drei-Zonen-Garten der Naturfreunde ist ein besonderer Garten, der nach der Bundesgartenschau auf dem Spinelli-Gelände bleiben durfte. Dort gibt es Bereiche, in denen viele geschützte Pflanzen und Tiere leben. In speziellen Hochbeeten, die wie ein Schlüsselloch aussehen, werden Gemüse und Salat angebaut. In der Mitte sammelt man Pflanzenreste, daraus entsteht Kompost für neue Pflanzen. So entsteht ein natürlicher Kreislauf, der wenig Wasser braucht und zeigt, wie man die Natur schützen kann.

für
0 – 99
Jahre

© Doris Banspach



WANN?

Sa. 13., So. 14. Juni, 14 – 15 Uhr

WO?

Käfertal

WIE VIELE KÖNNEN MITMACHEN?

Alle, die möchten. Kinder bitte in Begleitung Erwachsener.

VERANSTALTUNGSORT / TREFFPUNKT:

Spinelli – Drei-Zonen-Garten auf dem ehemaligen BUGA23 Gelände nördlich der U-Halle; gegenüber Skaterpark des Bürgerparks

BUSLINIE / STRASSENBAHN:

Linie 7 (H: Talstraße)

WAS MÜSST IHR MITBRINGEN?

Kinder benötigen eine erwachsene Begleitperson

WER KANN MITMACHEN?

Für alle Kinder und erwachsene Begleitpersonen – bei Fragen zur Barrierefreiheit, nehmen Sie bitte mit den Veranstalter*innen Kontakt auf.

ANMELDEADRESSE:

NaturFreunde Mannheim e.V.
Doris Banspach

ANMELDUNG MÖGLICH:

Keine Anmeldung erforderlich





für
0 – 99
Jahre

EXPEDITION AM VOGELSTANGSEE

Komm mit auf eine spannende Expedition rund um den Vogelstangsee und lass uns gemeinsam die Tier- und Pflanzenwelt dieses Naherholungsgebietes entdecken. Unser Spaziergang führt uns entlang des Baumlehrpfades und vermittelt Merkmale über die dort lebenden Bäume, Sträucher und Wildkräuter wie auch die am Wasser und im Feld lebenden Tiere.

WANN?

Sa. 13. Juni , 14 – 16 Uhr

WO?

Vogelstang

WIE VIELE KÖNNEN MITMACHEN?

Alle, die möchten. Kinder bitte in Begleitung Erwachsener.

VERANSTALTUNGSORT / TREFFPUNKT:

Haltestelle Wallstadt West

BUSLINIE / STRASSENBAHN:

Linie 5A, Bus 57, 57E (H: Wallstadt West)

WAS MÜSST IHR MITBRINGEN?

Stempelkarte, wettergerechte Kleidung, Getränk, ggf. Becherlupe oder Handlupe falls vorhanden

WER KANN MITMACHEN?

Für alle Kinder und erwachsene Begleitpersonen – bei Fragen zur Barrierefreiheit, nehmen Sie bitte mit den Veranstalter*innen Kontakt auf.

ANMELDEADRESSE:

Verein für Naturkunde Mannheim e.V.
Dr. Sabine Meßmer-Luz

ANMELDUNG MÖGLICH:

Keine Anmeldung erforderlich





für
0 – 99
Jahre

NATURRAUM FRIEDHOF – HIER KREUCHT'S UND FLEUCHT'S

Auf dem Friedhof gibt es viele verschiedene Vogelarten, Fledermäuse, Amphibien wie Frösche, unzählige Insekten, kleine und größere Säugetiere sowie viele Pflanzen und Pilze zu entdecken. Gemeinsam erkunden wir große alte Bäume, verschiedene Pflanz- und Wiesenflächen, Steinmauern und Teiche. All diese Orte sind ein Zuhause für viele Tiere. Zum Abschluss machen wir uns auf die Suche nach den „fliegenden Mäusen“ – so nennt man Fledermäuse, die in einem historischen Gebäude ihre Herberge gefunden haben.



WANN?

Sa. 13. Juni, 14 – 16 Uhr

WO?

Neckarstadt-Ost

WIE VIELE KÖNNEN MITMACHEN?

Alle, die möchten. Kinder bitte in Begleitung Erwachsener.

VERANSTALTUNGSORT / TREFFPUNKT:

Hauptfriedhof Mannheim, Haupteingang an den Arkaden

BUSLINIE / STRASSENBAHN:

Linie 2, 7 (H: Hauptfriedhof)

WER KANN MITMACHEN?

Barrierefreiheit ist leider NICHT gegeben.

WAS MÜSST IHR MITBRINGEN?

Stempelkarte, festes Schuhwerk,
Regenschutz, Taschenlampe

ANMELDEADRESSE:

Friedhöfe Mannheim
Tobias Schüpferling

ANMELDUNG MÖGLICH:

Keine Anmeldung erforderlich



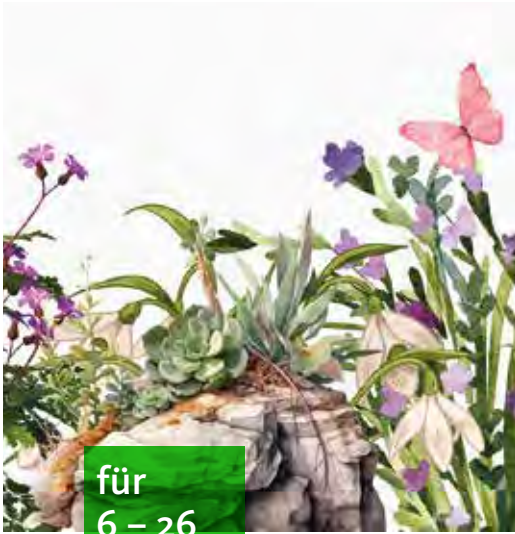

für
6 – 26
Jahre

TAG DER ARTENVIELFALT IM NACHBARSCHAFTSHAUS RHEINAU

Wir bauen gemeinsam Nistkästen für Vögel. Die Nistkästen werden um das Nachbarschaftshaus aufgehängt. Vögel können darin wohnen und ihre Küken großziehen. Außerdem wird es ein Gartenquiz geben. Dabei könnt ihr die Pflanzen und Tiere in unserem Garten entdecken. In unserem Café gibt es regionale und saisonale Snacks und Wasser. Unsere Veranstaltung ist für Kinder, Jugendliche und junge Erwachsene zwischen 6 und 26 Jahren.



WANN?

Sa. 13. Juni, 14 – 18 Uhr

WO?

Rheinau

WIE VIELE KÖNNEN MITMACHEN?

Alle, die möchten. Kinder bitte in Begleitung Erwachsener.

VERANSTALTUNGSORT / TREFFPUNKT:

Nachbarschaftshaus Rheinau
Rheinauer Ring 101, 68219 Mannheim

BUSLINIE / STRASSENBAHN:

Linie 1 (H: Distelsand)

WER KANN MITMACHEN?

Barrierefreiheit ist leider NICHT gegeben.

WAS MÜSST IHR MITBRINGEN?

Stempelkarte, Kleidung, die ggf. auch etwas schmutzig werden darf

ANMELDEADRESSE:

Stadt Mannheim, FB Jugend- und Gesundheitsamt
Nachbarschaftshaus Rheinau
Benjamin Eisenmann, Christian Trautz,
Rita Menczer

ANMELDUNG MÖGLICH:

Keine Anmeldung erforderlich



WALDERLEBNISTAG

Wir spielen heute im Wald! Der Käfertaler Wald wird unser Zuhause. In unserem Stamm gibt es immer etwas zu tun: Trommeln, singen, tanzen, unsere Schutztiere finden. Was wir brauchen, basteln wir uns: Pfeile und Bogen, Schmuck, Traumfänger und Sammelbeutel. Ab 15 Uhr können Nistkästen gebaut werden. Um 14:30 und 15:30 Uhr werden im Zelt Märchen erzählt und ab 16:30 Uhr können wir auf den Ponys vom Jugendreiterhof Mannheim reiten. Zur Stärkung gibt es Getränke und Kuchen.

für
0 – 99
Jahre



WANN?

Sa. 13. Juni, 14 – 18 Uhr

WO?

Käfertal

WIE VIELE KÖNNEN MITMACHEN?

Alle, die möchten. Kinder bitte in Begleitung Erwachsener.

VERANSTALTUNGORT / TREFFPUNKT:

Karlsternwiese im Käfertaler Wald

BUSLINIE / STRASSENBAHN:

Linie 4, Bus: 55 (H: Käfertaler Wald)

WAS MÜSST IHR MITBRINGEN?

Stempelkarte, wetterentsprechende Kleidung, Verpflegung, Sonnenschutz

WER KANN MITMACHEN?

Für alle Kinder und erwachsene Begleitpersonen – bei Fragen zur Barrierefreiheit, nehmen Sie bitte mit den Veranstalter*innen Kontakt auf.

ANMELDEADRESSE:

NATURLich Lernen e.V.
Heike Fischer, Tatjana Sommer

ANMELDUNG MÖGLICH:

Keine Anmeldung erforderlich.



AUF SAFARI IN DEN RHEINAUEN

Wie sah der Rhein vor seiner Begradigung aus? Auf dieser Exkursion erkundet ihr das Naturschutzgebiet Bachofen-Riedwiesen. Die begleitenden Jäger und Naturschützer erklären die Tier- und Pflanzenwelt und stehen für Fragen bereit. Mit etwas Glück können wir Tiere, wie den grünschillernden Eisvogel, beobachten. Im Infomobil der Jägervereinigung Mannheim sehen wir Präparate vieler heimischer Tierarten und lernen Spannendes über diese.

für
0 – 99
Jahre

WANN?

Sa. 13. Juni, 15 – 18 Uhr

WO?

Rheinau



WIE VIELE KÖNNEN MITMACHEN?

30 Teilnehmer*innen. Kinder bitte in Begleitung Erwachsener.

VERANSTALTUNGSORT / TREFFPUNKT:

Naturschutzgebiet Backofen-Riedwiesen, Parkplatz Motoryachtclub Kurpfalz, antwerpener Straße 42, 68219 Mannheim

BUSLINIE / STRASSENBAHN:

Bus 48 (H: Antwerpener Straße)

WER KANN MITMACHEN?

Barrierefreiheit ist leider NICHT gegeben.

WAS MÜSST IHR MITBRINGEN?

Stempelkarte, festes Schuhwerk, evtl. Fernglas

ANMELDEADRESSE:

Jägervereinigung Mannheim
Dr. med Norbert Sälzler
E-Mail: norbert_saelzler@yahoo.de

ANMELDUNG MÖGLICH:

per E-Mail

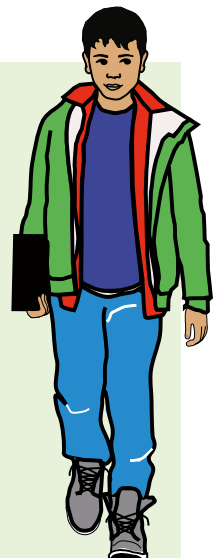



für
0 – 99
Jahre

HEILPFLANZEN – DIE PFLANZEN MIT DEM BENEFIT

In seiner Freilandbibliothek der Heilpflanzen zeigt der Luisenpark über 200 verschiedene Pflanzenarten. Von Anis über Lein bis Zwiebel grünen, blühen oder fruchten gesundheitsfördernde Pflanzen, die zu unserem Wohlbefinden beitragen. Ob Schnupfen, Bauchweh oder Schürfwunden, das Repertoire an hilfreichen Pflanzen ist groß. Doch wie erkennt man Heilpflanzen, wo findet man diese – und welcher Teil der Pflanze wird verwendet? Bei einem Rundgang durch die umfangreiche Naturapotheke werden ausgewählte Pflanzen mit dem speziellen Gesundheitsbonus vorgestellt. Eine perfekte Vorbereitung für die nächste Heilpflanzen-Entdeckertour – beginnend vor der eigenen Haustür.

WANN?

Sa. 13. Juni, 15 – 16.30 Uhr

WO?

Oststadt

WIE VIELE KÖNNEN MITMACHEN?

25 Teilnehmer*innen. Kinder bitte in Begleitung Erwachsener.

VERANSTALTUNGSORT / TREFFPUNKT:

Luisenpark, Heilpflanzengarten

BUSLINIE / STRASSENBAHN:

Linie 6 (H: Luisenpark/TECHNOSEUM)

WER KANN MITMACHEN?

Für alle Kinder und erwachsene Begleitpersonen – bei Fragen zur Barrierefreiheit, nehmen Sie bitte mit den Veranstalter*innen Kontakt auf.

WAS MÜSST IHR MITBRINGEN?

Stempelkarte.

ANMELDEADRESSE:

Stadtspark Mannheim gGmbH

Grüne Schule Luisenpark

Grit Ernst

Telefon: 0621/4100554

E-Mail: gruene-schule@stadtpark-mannheim.de

ANMELDUNG MÖGLICH:

per E-Mail, per Telefon

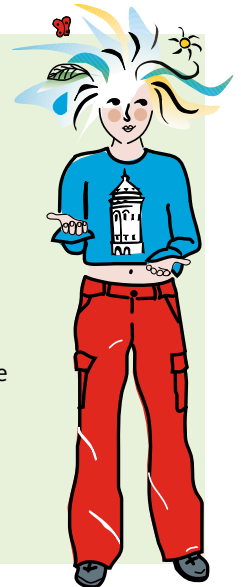



ab 6
Jahre

VOGELSTIMMEN-WANDERUNG DURCH DAS NATURSCHUTZ- GEBIET BACKOFEN-RIEDWIESEN

Auf einem Rundweg durch den Auwald und die benachbarten Wiesen wollen wir viele verschiedene Vögel hören und nach Möglichkeit auch sehen.

WANN?

So. 14. Juni, 6 – 8.30 Uhr

WO?

Rheinau

WIE VIELE KÖNNEN MITMACHEN?

Alle, die möchten. Kinder bitte in Begleitung Erwachsener.

VERANSTALTUNGSORT / TREFFPUNKT:

Mannheim-Rheinau, Naturschutzgebiet Backofen-Riedwiesen, Parkplatz bei Brühl (Ende Hofstraße an der Schranke beim Damm)

BUSLINIE / STRASSENBAHN:

Bus 710 (H: Rohrhof Brühler Straße), und weiter zu Fuß bis zum Treffpunkt Hofstraße

WAS MÜSST IHR MITBRINGEN?

Fernglas (wenn möglich), wetterfeste Kleidung und Schuhwerk, evtl. einen kleinen Snack und etwas zu trinken, Stempelkarte

WER KANN MITMACHEN?

Alle Kinder in der Alterskategorie – bei Fragen zur Barrierefreiheit bitte mit den Veranstalter*innen Kontakt aufnehmen.

ANMELDEADRESSE:

NABU Mannheim
Martin Hornberger und Paul Hennze
E-Mail: kontakt@nabu-mannheim.de
Internet: www.NABU-Mannheim.de

ANMELDUNG MÖGLICH:

per E-Mail



ARTENKUNDLICHER SPAZIERGANG IM MANNHEIMER WALDPARK

Der Spaziergang findet statt im Rahmen des Umweltbildungsprogramms von Ökostadt Rhein-Neckar. Der Mannheimer Waldpark als Hartholzauwe ist gekennzeichnet durch eine Vielfalt an sogenannten Geophyten. Das sind Pflanzen, die sich im Winter unter der Erde verstecken und noch vor dem Laubaustrieb der Bäume ihre Blüten entfalten. Auch im Juni sind diese noch nachweisbar. Dazu kommt die Lebewelt der Auwiesen, sowie die Tier- und Pflanzenwelt des Rheinuferes. In den stillen Altarmen treffen wir mit etwas Glück den Eisvogel und Sumpfbiber an.

für
0 – 99
Jahre

© Gerhard Rietschel



WANN?

So. 14. Juni, 9 – 12 Uhr

WO?

Lindenhof

WIE VIELE KÖNNEN MITMACHEN?

Alle, die möchten. Kinder bitte in Begleitung Erwachsener.

VERANSTALTUNGSORT / TREFFPUNKT:

Ende Speyrer Straße/Ecke Schwarzwaldstraße

BUSLINIE / STRASSENBAHN:

Bus 61 (H: Lindenhof, Pfalzplatz), Linie 3 (H: Markuskirche)

WAS MÜSST IHR MITBRINGEN?

Stempelkarte, wetterangepasste Kleidung, Verpflegung, Mückenschutz, ggf. Sonnenschutz

WER KANN MITMACHEN?

Für alle Kinder und erwachsene Begleitpersonen – bei Fragen zur Barrierefreiheit, nehmen Sie bitte mit den Veranstalter*innen Kontakt auf.

ANMELDEADRESSE:

Ökostadt Rhein-Neckar e.V.
Dr. Gerhard Rietschel,
Naturschutzbeauftragter der Stadt Mannheim

ANMELDUNG MÖGLICH:

Keine Anmeldung erforderlich

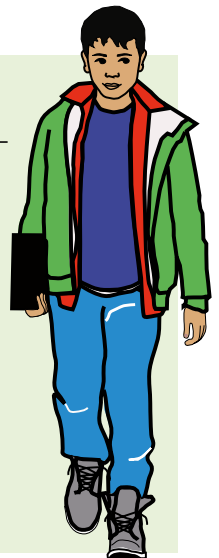

ABENTEUER TIERSPUREN

Komm mit uns auf Entdeckungsreise in den Käfertaler Wald. Wir suchen Tierspuren und überlegen uns, welches Waldtier diese hinterlassen hat. Zum Schluss gibt es eine „Tierspur zum Mitnehmen“. Sei gespannt!

© Daniel Weisgärber

für
0 – 99
Jahre

WANN?

So. 14. Juni, 10 – 13 Uhr



WO?

Käfertal

WIE VIELE KÖNNEN MITMACHEN?

15 Teilnehmer*innen. Kinder bitte in Begleitung Erwachsener.

VERANSTALTUNGSORT / TREFFPUNKT:

Waldhaus Mannheim, Waldpforte 199, 68305 Mannheim

BUSLINIE / STRASSENBAHN:

Linie 4, Bus: 55 (H: Waldfriedhof)

WAS MÜSST IHR MITBRINGEN?

Stempelkarte, feste Schuhe, lange Hose, Insektenschutz, Getränke od. Vesper

WER KANN MITMACHEN?

Barrierefreiheit ist leider NICHT gegeben

ANMELDEADRESSE:

Forst BW

Jeanette Schuhmacher

E-Mail: waldhaus.mannheim@forstbw.de

ANMELDUNG MÖGLICH:

per E-Mail



DER NATUR AUF DER SPUR

Der Natur auf der Spur ... wie ein Detektiv gehen wir mit Stiften und Papieren mit der Natur um uns herum auf Tuchfühlung. Wir zaubern die brüchigen Rinden von verschiedenen Bäumen oder die zarten Linien von Blättern und Pflanzen auf unser Papier. Daraus entsteht am Ende mithilfe von Scheren und Farben dein eigenes Bild von all dem Schönen, was um uns herum blüht und wächst.



für
0 – 99
Jahre

WANN?

So. 14. Juni, 10 – 13 Uhr

WO?

Neustheim

WIE VIELE KÖNNEN MITMACHEN?

6 Teilnehmer*innen. Kinder bitte in Begleitung Erwachsener.

VERANSTALTUNGSORT / TREFFPUNKT:

vor der ökumenischen Kirche Neustheim

BUSLINIE / STRASSENBAHN:

Linie 5 (H: Holbeinstraße), Linie 6 (H: Lucas-Cranach-Straße)

WAS MÜSST IHR MITBRINGEN?

Stempelkarte, Trinken, gute Laune

WER KANN MITMACHEN?

Barrierefreiheit ist leider NICHT gegeben

ANMELDEADRESSE:

Julia Willhauck und Kerstin Weinberger
Verein für Kunst- und Kulturvermittlung
Rhein-Neckar e.V.
E-Mail: julia.c.willhauck@gmail.com

ANMELDUNG MÖGLICH:

per E-Mail





für
0 – 99
Jahre

VOM TEICH ZUM UFER, LEBENSÄRÄUME GESTALTEN MIT WASSER UND LEHM

Wir laden herzlich in den Ökologischen Lehrgarten des IB ein! Unter dem Motto „Lebensräume gestalten mit Wasser und Lehm“ erwartet dich ein Tag voller Natur. Besonders spannend wird es in diesem Jahr durch eine Premiere: Wir haben den Lebensraum Wasser in unseren Garten integriert. Entdecke wie dieser lang vermisste Baustein die Naturvielfalt bei uns auf ganz neue Weise erweitert. Eng damit verknüpft ist unser neues Lehmprojekt. Hier ist Anfassen ausdrücklich erwünscht! In einem praktischen Workshop zeigen wir euch, wie du mit diesem klimaneutralen Baustoff funktionale Lebensräume schaffen können. Wer selbst aktiv werden möchte, kann vor Ort Saatstreuer für Wildblumen basteln und fürs Essen ist wie immer bestens gesorgt: Genießt unsere beliebte, frisch gebackene Pizza aus dem Lehmofen.

WANN?

So. 14. Juni, 11 – 17 Uhr

WO?

Neckarau

WIE VIELE KÖNNEN MITMACHEN?

Alle, die möchten. Kinder bitte in Begleitung Erwachsener.

VERANSTALTUNGSORT / TREFFPUNKT:

IB Lehrgarten Mannheim, Donaustraße Ecke Innstraße
(gegenüber im Feld)

BUSLINIE / STRASSENBAHN:

Linie 1 (H: Isarweg)

WAS MÜSST IHR MITBRINGEN?

Stempelkarte

WER KANN MITMACHEN?

Barrierefreiheit ist leider NICHT gegeben

ANMELDEADRESSE:

Andreas Niemöller, Internationaler Bund (IB)
Michael Watson, Bee friendly

ANMELDUNG MÖGLICH:

Keine Anmeldung erforderlich





für
0 – 99
Jahre

WUNDERWELT FLUSS

Mit dem AFV Möwe möchte wir den Lebensraum „Fluss“ und die darin vorkommenden Lebewesen entdecken. Welche Fische leben bei uns? Was sind unsere heimischen Fischarten? Welche anderen Lebewesen finden wir im Fluss? Ein spannender Nachmittag mit Spiel, Spaß und Wissen rund um das Thema „Fische“ erwartet euch. Leckere Speisen und Getränke können gekauft werden. Um 11, 12.30, 14, und 15.30 Uhr informieren wir euch jeweils über das Leben im und am Neckar.

WANN?

So. 14. Juni, 11 – 16 Uhr

WO?

Feudenheim

WIE VIELE KÖNNEN MITMACHEN?

Alle, die möchten. Kinder bitte in Begleitung Erwachsener.

VERANSTALTUNGSORT / TREFFPUNKT:

Lauffener Str. 64, Vereinsheim auf der Maulbeerinsel

BUSLINIE / STRASSENBAHN:

Linie 2 (H: Neckarstraße), Bus 45, 50 (H: Neuostheim Endstelle)

WER KANN MITMACHEN?

Barrierefreiheit ist leider NICHT gegeben

WAS MÜSST IHR MITBRINGEN?

Stempelkarte, wetterangepasste Kleidung, die nass und schmutzig werden darf; Gummistiefel

ANMELDEADRESSE:

AFV Möwe Wallstadt-Feudenheim e.V.
Roland Hütter, Tanja Schöne

ANMELDUNG MÖGLICH:

Keine Anmeldung erforderlich



FANTASTISCHE FISCHWESEN

Wir erkunden gemeinsam mit buntem Papier, Drucktechnik, Schere und Kleber die fantastische Welt der Fischwesen. Aus zahllosen Schuppen, einzigartigen Flossen und sonderbaren Formen kreieren wir wundersame Wesen der Flusstiefen mit Collagetechnik aus Papier.

für
0 – 99
Jahre

WANN?

So. 14. Juni, 13.30 – 15.30 Uhr

WO?

Feudenheim

WIE VIELE KÖNNEN MITMACHEN?

10 Teilnehmer*innen. Kinder bitte in Begleitung Erwachsener.

VERANSTALTUNGSORT / TREFFPUNKT:

Eingang Vereinsgelände des AFV Möwe Wallstadt-Feudenheim e.V., Lauffener Str. 44

BUSLINIE / STRASSENBAHN:

Linie 2 (H: Neckarstraße), Bus 45, 50 (H: Neuostheim Endstelle)

WAS MÜSST IHR MITBRINGEN?

Stempelkarte

WER KANN MITMACHEN?

Für alle Kinder und erwachsene Begleitpersonen – bei Fragen zur Barrierefreiheit, nehmen Sie bitte mit den Veranstalter*innen Kontakt auf.

ANMELDEADRESSE:

Verein für Kunst und Kulturvermittlung
Rhein-Neckar e.V., Heidrun Schmiedel
E-Mail: kunstundkulturvermittlung@gmail.com

ANMELDUNG MÖGLICH:

per E-Mail





für
0 – 99
Jahre

GRÜNWERK ÖFFNET SEIN GARTENTOR

Der große, schöne Gemeinschaftsgarten GrünWerk in Feudenheim ist wie eine kleine grüne Oase mitten in der Stadt. Hier können wir die Natur entdecken, erleben und lernen, wie wir gut auf sie aufpassen. An diesem Nachmittag darf die ganze Familie mitmachen und die Vielfalt der Pflanzen und Tiere mit allen Sinnen kennenlernen. Wir schauen uns die Gemüsebeete ganz genau an und erfahren, wofür man wilde Kräuter und Küchenkräuter verwenden kann. Mit spannenden Nahaufnahmen und durch ein Mikroskop entdecken wir winzige Insekten und staunen, wie besonders sie sind. Ein großer Barfußpfad lädt dazu ein, ohne Schuhe vorsichtig über verschiedene Naturmaterialien zu laufen und alles unter den Füßen zu spüren. In kleinen Mitmach-Workshops können wir tolle Dinge aus Blättern, Zweigen und anderen Naturmaterialien basteln. Und zwischendurch kann man es sich gemütlich machen – mit Kaffee, Kuchen oder selbstgemachter Limonade unter einer großen Kiefer oder auf der bunten Naturwiese. **Für die ganze Familie.**

WANN?

So. 14. Juni, 14 – 17 Uhr

WO?

Feudenheim

WIE VIELE KÖNNEN MITMACHEN?

Alle, die möchten. Kinder bitte in Begleitung Erwachsener.

VERANSTALTUNGSORT / TREFFPUNKT:

Neckarstraße 62, 68259 Mannheim

BUSLINIE / STRASSENBAHN:

Linie: 2 (H: Neckarstraße)

WAS MÜSST IHR MITBRINGEN?

Stempelkarte

WER KANN MITMACHEN?

Für alle Kinder und erwachsene Begleitpersonen – bei Fragen zur Barrierefreiheit, nehmen Sie bitte mit den Veranstalter*innen Kontakt auf.

ANMELDEADRESSE:

GrünWerk
Cordula Lang, Sigrid Schoelch-Bucher, Thomas Lang

ANMELDUNG MÖGLICH:

Keine Anmeldung erforderlich





für
0 – 99
Jahre

BAUMPERSÖNLICHKEITEN

Mächtige und uralte Bäume findet man im Mannheimer Luisenpark. Welcher Baum ist geeignet für die Stadt und welcher ist eine gute Klimaanlage? Bäume sind weit mehr als nur wachsendes Holz. Sie liefern Nahrung und lebenswichtigen Sauerstoff, bieten Tieren Wohnraum und sind wahre Überlebenskünstler. Eine spannende Entdeckungstour zu bemerkenswerten Baumriesen wie Eiche, Buche, Mammutbaum und Co.

WANN?

So. 14. Juni, 15 – 16.30 Uhr

WO?

Neuostheim

WIE VIELE KÖNNEN MITMACHEN?

25 Teilnehmer*innen. Kinder bitte in Begleitung Erwachsener.

VERANSTALTUNGSORT / TREFFPUNKT:

Luisenpark, Eingangstreppe Pflanzenschauhaus

BUSLINIE / STRASSENBAHN:

Linie 6 (H: Luisenpark/Technoseum)

WER KANN MITMACHEN?

Für alle Kinder und erwachsene Begleitpersonen – bei Fragen zur Barrierefreiheit, nehmen Sie bitte mit den Veranstalter*innen Kontakt auf.

WAS MÜSST IHR MITBRINGEN?

Stempelkarte

ANMELDEADRESSE:

Stadtspark Mannheim gGmbH
Grüne Schule Luisenpark
Grit Ernst
Telefon: 0621/4100554
E-Mail: gruene-schule@stadtpark-mannheim.de

ANMELDUNG MÖGLICH:

per-Email, per Telefon

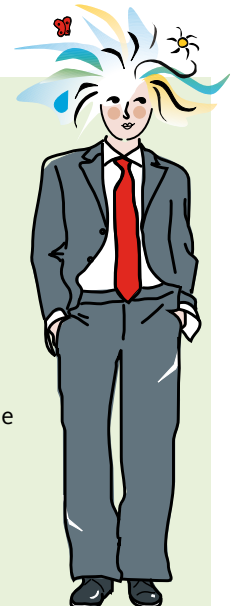

BIENTAG IM GARTEN DER DEMOKRATIE

Riesige Hüte, die ein Netz zum Schutz haben, Holzkästen als Wohnungen... Was machen eigentlich Imker*innen und Bienen? Wir treffen die Imkergruppe, lassen uns alles zeigen, und probieren natürlich leckeren goldenen Honig.

ab 4
Jahre

WANN?

Mo. 15. Juni, 14 – 17 Uhr

WO?

Herzogenried

WIE VIELE KÖNNEN MITMACHEN?

10 Kinder, begleitende Erwachsene willkommen

VERANSTALTUNGSORT / TREFFPUNKT:

NaturFreunde-Stadtheim Mannheim, Zum Herrenried 18,
68169 Mannheim

BUSLINIE / STRASSENBAHN:

Bus 60 (H: Sandgewann), 100 m Fußweg zum Gelände
(Zugang über Parkplatz)

WER KANN MITMACHEN?

Auch geeignet für Menschen mit Mobilitätseinschränkungen.
Bei Fragen zur Barrierefreiheit bitte mit den Veranstalter*innen Kontakt aufnehmen und die Rahmenbedingungen bei der Anmeldung erfragen.

WAS MÜSST IHR MITBRINGEN?

Stempelkarte, wetterangepasste Schuhe und Klamotten

ANMELDEADRESSE:

NaturFreunde Mannheim
Ariane Graske
Zum Herrenried 18
68169 Mannheim
E-Mail: kids@naturfreunde-mannheim.de
Internet: www.naturfreunde-mannheim.de

ANMELDUNG MÖGLICH:

per E-Mail



EXPLORE SCIENCE

Explore Science wird 20 Jahre alt! Vom 17. bis 21. Juni 2026 lädt Explore Science in den Herzogenriedpark ein. Das Thema lautet „Erfindungen & Entdeckungen“. Freut euch auf Experimente zum Mitmachen, spannende Workshops und ein abwechslungsreiches Bühnenprogramm.

WANN?

Mi. 17., Do. 18., Fr. 19. Juni, 9 – 16 Uhr,
Sa. 20., So. 21. Juni, 10 – 17 Uhr

WO?

Neckarstadt-Ost

für
3 – 18
Jahre

© Klaus Tschira Stiftung

WIE VIELE KÖNNEN MITMACHEN?

Alle die möchten

VERANSTALTUNGSORT / TREFFPUNKT:

Herzogenriedpark

BUSLINIE / STRASSENBAHN:

Linie 1, 3 (H: Neuer Messplatz)

Linie 4/4A, 5/5A, 15 (H: Bonifatiuskirche)

Bus 61 (H: Bonifatiuskirche)

WAS MÜSST IHR MITBRINGEN?

Kostenlose Eintrittskarten, Stempelkarte

WER KANN MITMACHEN?

Alle Kinder und Jugendlichen sind willkommen. Alle Mitmachstationen sind barrierefrei. Das Bühnenprogramm wird von Mittwoch bis Freitag (9–13 Uhr) sowie Samstag und Sonntag (10–17 Uhr) von Gebärdendolmetscher:innen begleitet. Auch Workshops können nach vorheriger Anmeldung durch Dolmetscher:innen unterstützt werden.

ANMELDEADRESSE:

Explore Science

Klaus Tschira Stiftung

Schloss-Wolfsbrunnenweg 33

69118 Heidelberg

E-Mail: mannheim@explore-science.de

Internet: <https://explore-science.de/mannheim>

ANMELDUNG MÖGLICH:

Anmeldung über die Webseite:

explore-science.de/mannheim/eintrittskarten





für
8 – 14
Jahre

SAUBER ZAUBERN: MIT HAUSMITTELN DIE UMWELT SCHÜTZEN!

Wir werden zusammen Putzmittel und Kosmetik selbst herstellen und zwar nur mit einfachen Sachen, die wir alle zu Hause haben. Das ist nicht nur spannend und macht Spaß, sondern hilft auch unserer Umwelt, weil wir so weniger Müll machen und keine schädlichen Chemikalien benutzen.

WANN?

Mi. 17. Juni, 11 – 14 Uhr

WO?

Lindenhof

WIE VIELE KÖNNEN MITMACHEN?

6 Kinder

VERANSTALTUNGSORT / TREFFPUNKT:

Jugendtreff Lindenhof

BUSLINIE / STRASSENBAHN:

Linie 3 (H: Markuskriche)

WER KANN MITMACHEN?

Alle Kinder in der Alterskategorie – bei Fragen zur Barrierefreiheit bitte mit den Veranstalter*innen Kontakt aufnehmen.

WAS MÜSST IHR MITBRINGEN?

Informationen über Allergien (falls vorhanden), Stempelkarte und Verpflegung (Essen und Trinken)

ANMELDEADRESSE:

Stadt Mannheim – Jugendtreff Lindenhof

Lara Dogan

Pfalzplatz 29, 68163 Mannheim

Telefon: 0621/8109738

E-Mail: lara.dogan@mannheim.de

Internet: <https://lindenhof.majo.de/>

ANMELDUNG MÖGLICH:

per E-Mail



THEATERBANDE

Schnuppert in unserem Saal Theaterluft mit einer Bande – unserer Theaterbande! Eine Bande hält zusammen, eine Bande ist mutig und traut sich was. Die Bande ist immer auf der Spur von spannenden Stories und findet gemeinsam heraus, wie das nächste Stück aussehen soll. Probenbeginn November 2026, Aufführung voraussichtlich Juli 2027. Beim Schnuppertermin kannst du herausfinden, ob dir sowas Spaß macht und dich dann für die neue Theaterbanden-Runde ab November im forum anmelden.

Spielleitung und Regie: Birgit Thomas, Theaterpädagogin

für
10 – 14
Jahre

WANN?

Mi. 17. Juni, 16 – 17.30 Uhr,

Di. 13. Oktober, 17.30 – 19 Uhr

WO?

Neckarstadt-Ost

WIE VIELE KÖNNEN MITMACHEN?

12 Teilnehmer*innen

VERANSTALTUNGSORT / TREFFPUNKT:

forum Jugendkulturzentrum, Neckarpromenade 46

BUSLINIE / STRASSENBAHN:

Linie 4/4a, 15 (H: Schafweide), Linie 1, 2,3 (H: Alte Feuerwache)

WAS MÜSST IHR MITBRINGEN?

Stempelkarte

ANMELDEADRESSE:

Birgit Thomas (sie/ihr // she/her)

Bereich Theater&Performance

Jugendkulturzentrum forum

Telefon: 0621/33856 o (Zentrale)

oder mobil: 01573/8310065

E-Mail: birgit.thomas@forum-mannheim.de

ANMELDUNG MÖGLICH:

per E-Mail, per Telefon

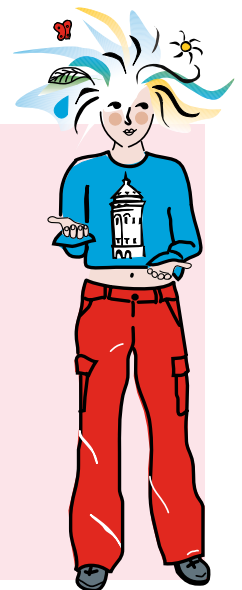



für
6 – 14
Jahre

ABENTEUER-FAHRRADRALLYE – MACH DICH UND DEIN BIKE FIT!

Der Abenteuerspielplatz wird in einen aufregenden und abenteuerlichen Geländefahrradparcours verwandelt. Gefahren wird auf Zeit. Es wird darum gehen den Parcours in möglichst kurzer Zeit und mit möglichst wenigen Fehlern zu meistern. Den schnellsten drei Teilnehmern winken lukrative Preise.

WANN?

Sa. 20. Juni, 14 – 18 Uhr

WO?

Gartenstadt

WIE VIELE KÖNNEN MITMACHEN?

34 Kinder

VERANSTALTUNGSORT / TREFFPUNKT:

Abenteuerspielplatz Waldpforte, Waldpforte 65,
68305 Mannheim

BUSLINIE / STRASSENBAHN:

Linie 4 (H: Freilichtbühne)

WAS MÜSST IHR MITBRINGEN?

Fahrrad, Helm, Stempelkarte

ANMELDEADRESSE:

Jugendhaus und Abenteuerspielplatz
Waldpforte

D'Auria, Manuel

Waldpforte 65

68305 Mannheim

Telefon: 0621/751611

E-Mail: jugendhaus.waldpforte@mannheim.de

Internet: <https://waldpforte.majo.de/>

ANMELDUNG MÖGLICH:

per Telefon, per E-Mail





für
6 – 16
Jahre

EISENBAHN FÜR GROSS UND KLEIN

Wie sieht es auf dem Führerstand einer alten E-Lok aus?
Was passiert im Maschinenraum einer 2800PS starken Diesellok?
Viele spannende Fragen rund um die kleine und große Eisenbahn
lassen sich auf dem Gelände der Historischen Eisenbahn in
Mannheim-Friedrichsfeld erkunden.

WANN?

Sa. 20. Juni, 14 – 17 Uhr

WO?

Friedrichsfeld

WIE VIELE KÖNNEN MITMACHEN?

Alle die möchten

VERANSTALTUNGSORT / TREFFPUNKT:

Gelände der Historischen Eisenbahn Mannheim e.V.,
Sulzer Straße 43 68229 Mannheim-Friedrichsfeld

BUSLINIE / STRASSENBAHN:

S-Bahn Linien S1, S2, S3, S4, S5, S33, S39, S51 (H: Mannheim
Friedrichsfeld Süd)

WAS MÜSST IHR MITBRINGEN?

Feste Schuhe, unempfindliche Kleidung, Stempelkarte

WER KANN MITMACHEN?

Alle Kinder in der Alterskategorie – bei Fragen zur Barrierefrei-
heit bitte mit den Veranstalter*innen Kontakt aufnehmen.

ANMELDEADRESSE:

Historische Eisenbahn Mannheim e.V.

Gernot Dackermann

Sulzer Straße 43

68229 Mannheim-Friedrichsfeld

Telefon: 0173/1776155

E-Mail: hemev@web.de

Internet: www.historische-eisenbahn-ma.de

ANMELDUNG MÖGLICH:

per E-Mail



NISTKASTENKONTROLLE IM WALDPARK

Kommt mit auf einen spannenden Spaziergang durch den Waldpark! Wir schauen uns die Nistkästen an, in denen Vögel wohnen, und prüfen, ob alles in Ordnung ist. Mit etwas Glück stoßen wir auf eine kleine Überraschung – vielleicht ein verlassenes Nest oder etwas, das die Vögel oder andere Mieter zurückgelassen haben.

ab 6
Jahre

WANN?

So. 28. Juni, 9 – 11 Uhr

WO?

Lindenhof



WIE VIELE KÖNNEN MITMACHEN?

10 Kinder, in Begleitung Erwachsener

VERANSTALTUNGSORT / TREFFPUNKT:

Ecke Schwarzwaldstrasse / Speyerer Straße, Lindenhof

BUSLINIE / STRASSENBAHN:

Linie 3 (H: Markuskirche) Bus 61/61 E (H: Pfalzplatz)

WAS MÜSST IHR MITBRINGEN?

Stempelkarte; wer möchte ein Fernglas und ein kleines Sammelgefäß

WER KANN MITMACHEN?

Alle Kinder in der Alterskategorie – bei Fragen zur Barrierefreiheit bitte mit den Veranstalter*innen Kontakt aufnehmen.

ANMELDEADRESSE:

NABU Mannheim
Jan-Dieter Ludwigs
Umweltzentrum, Käfertaler Str. 162
68167 Mannheim
E-Mail: jan-dieter.ludwigs@web.de
Internet: www.NABU-Mannheim.de

ANMELDUNG MÖGLICH:

per E-Mail





für
8 – 12
Jahre

NACHHALTIGKEITS-CHALLENGES: GEMEINSAM GEGEN PLASTIK UND UMWELTBEWUSST UNTERWEGS

Bei der Nachhaltigkeits-Challenge „**Gemeinsam gegen Plastik**“ entdecken wir, wo überall Plastik steckt und wie wir im Alltag darauf verzichten können. Natürlich mit viel Spiel, Spaß und Action! Gib' Umweltverschmutzung keine Chance!

Bei „**Umweltbewusst unterwegs**“ geht es um das Thema Mobilität: Wie können wir von A nach B kommen, ohne der Umwelt zu schaden? Wir werden verschiedene Möglichkeiten unter die Lupe nehmen... Mit Bewegung, Spielen und spannenden Aktionen entdecken wir, wie umweltbewusst unterwegs sein richtig Spaß machen kann!

WO?

Herzogenried

WANN?

Mo. 6. Juli, 15 – 18 Uhr (Gemeinsam gegen Plastik)

Mo. 19. Oktober, 15 – 18 Uhr (Umweltbewusst unterwegs)

WIE VIELE KÖNNEN MITMACHEN?

jeweils 15 Kinder

VERANSTALTUNGSORT / TREFFPUNKT:

NaturFreunde-Stadtheim Mannheim, Zum Herrenried 18,
68169 Mannheim

BUSLINIE / STRASSENBAHN:

Bus 60 (H: Sandgewann), 100 m Fußweg zum Gelände (Zugang über Parkplatz)

WER KANN MITMACHEN?

Alle Kinder in der Alterskategorie – bei Fragen zur Barrierefreiheit bitte mit den Veranstalter*innen Kontakt aufnehmen.

WAS MÜSST IHR MITBRINGEN?

Wetterangepasste Schuhe und Klamotten – das Programm wird draußen stattfinden. Stempelkarte

ANMELDEADRESSE:

NaturFreundeJugend Mannheim
Uli Klose
Zum Herrenried 18
68169 Mannheim
E-Mail: kids@naturfreunde-mannheim.de
Internet: www.naturfreunde-mannheim.de

ANMELDUNG MÖGLICH:

per E-Mail





für
7 – 11
Jahre

AUF SAURIEREXPEDITION

Kommt mit uns auf eine Expedition durch die Welt der Saurier. Gemeinsam entdecken wir die Herrscher der Erdzeitalter Trias, Jura und Kreide. Auf unserem Weg lösen wir spannende Rätsel, knacken den Schatztresor und gestalten unseren eigenen Fossilabdruck.

WANN?

Mi. 8. Juli, 15 – 16.30 Uhr

WO?

Innenstadt

WIE VIELE KÖNNEN MITMACHEN?

20 Kinder

VERANSTALTUNGSORT / TREFFPUNKT:

Foyer Museum Weltkulturen D5

BUSLINIE / STRASSENBAHN:

Linie: 6/6A, 2 (H: Rathaus/REM)

WAS MÜSST IHR MITBRINGEN?

Etwas zu trinken, Stempelkarte

WER KANN MITMACHEN?

Lernbeeinträchtigte Kinder, sehbeeinträchtigte Kinder sowie Kinder im Rollstuhl sind gerne willkommen.

ANMELDEADRESSE:

Reiss-Engelhorn-Museen

Kristin Mues

Museum Weltkulturen D5

68159 Mannheim

Telefon: 0621/293-3771

E-Mail: rem.buchungen@mannheim.de

Internet: www.rem-mannheim.de/

ANMELDUNG MÖGLICH:

per Telefon, per E-Mail

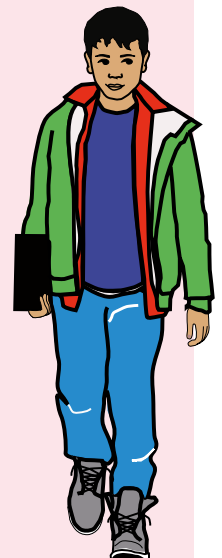



ab 6
Jahre

SPASS BEIM CLEAN-UP – MÜLL-SAMMELAKTION DER SURFRIDER UND DER KLIMASCHUTZAGENTUR

Stört euch auch der Müll, der in der Natur oder am Spielplatz rumliegt? Das sieht nicht nur unschön aus, sondern ist auch gefährlich für Tiere im Wald, auf der Wiese oder am See. Mach etwas dagegen gemeinsam mit uns beim Clean-Up am Vogelstangsee, damit die Tiere wieder ein sauberes Zuhause haben.

WANN?

Sa. 11. Juli, 14 – 16 Uhr

WO?

Vogelstang

WIE VIELE KÖNNEN MITMACHEN?

Alle die möchten. Kinder bitte in Begleitung Erwachsener.

VERANSTALTUNGSORT / TREFFPUNKT:

Badestrand am Vogelstangsee/ Storchenstraße,
68259 Mannheim

BUSLINIE / STRASSENBAHN:

Linie 5a (H: Wallstadt West)
Bus 57 (H: Storchenstraße)

WAS MÜSST IHR MITBRINGEN?

Kleidung, die schmutzig werden darf
evtl. Handschuhe, Stempelkarte

WER KANN MITMACHEN?

Bei Fragen zur Barrierefreiheit kontaktieren Sie bitte die Veranstalter und erfragen Sie die Rahmenbedingungen bei der Anmeldung

ANMELDEADRESSE:

Surfrider Baden-Pfalz und Klimaschutzagentur Mannheim
Elke Rupprecht und Katja Klein
Tattersallstraße 15-17, 68165 Mannheim
E-Mail: bildung@surfriderbadenpfalz.de oder
katja.klein@klima-ma.de
Internet: www.surfriderbadenpfalz.de oder www.klima-ma.de

ANMELDUNG MÖGLICH:

per E-Mail





für
8 – 14
Jahre

HEISS AUF LESEN – SOMMERLESECLUB –

Leseclub der Stadtbibliothek in den Sommerferien: Wer mindestens eines der markierten Bücher gelesen hat, erhält nicht nur einen Stempel für das Agenda Diplom (max. 2 sind möglich), sondern kann an einer Verlosung teilnehmen, eine Urkunde bekommen und wird zur großen Abschluss-Party eingeladen.

WANN?

Mo. 13. Juli – 17. September, Daueraktion

WO?

Stadtbibliothek Mannheim
mit allen Zweigstellen

WIE VIELE KÖNNEN MITMACHEN?

Alle die möchten

VERANSTALTUNGSORT / TREFFPUNKT:

In allen Stellen der Stadtbibliothek Mannheim

BUSLINIE / STRASSENBAHN:

Im ganzen Stadtgebiet

WAS MÜSST IHR MITBRINGEN?

Bibliotheksausweis (falls vorhanden), Stempelkarte, Logbuch (wird beim 1. Besuch ausgeteilt)

WER KANN MITMACHEN?

Barrierefreiheit: Die Angaben im Adressenfeld aller Stellen auf der Homepage beachten: <https://www.mannheim.de/de/bildung-staerken/stadtbibliothek/adressen-und-oeffnungszeiten>

ANMELDEADRESSE:

Stadtbibliothek Mannheim / Kinder- und Jugendbibliothek

Kirsten Brodmann

N 3, 4, 68161 Mannheim

Telefon: 0621/293-8916

E-Mail: heiss-auf-lesen@mannheim.de

Internet: www.mannheim.de/de/bildung-staerken/stadtbibliothek

ANMELDUNG MÖGLICH:

Nur Online-Anmeldung ab 13. Juli auf der Homepage





ab 10
Jahre

SPIELEND HELFEN LERNEN

Wenn du technisches Interesse hast und gerne anderen hilfst, bist du hier genau richtig. Erlebt mit uns einen spannenden Tag rund ums Technische Hilfswerk (THW). Lass dich überraschen!

WANN?

Fr. 17. Juli, 17.30 – 19.30 Uhr

WO?

Friedrichsfeld



WIE VIELE KÖNNEN MITMACHEN?

20 Teilnehmer*innen

VERANSTALTUNGORT / TREFFPUNKT:

THW Ortsverband Mannheim

BUSLINIE / STRASSENBAHN:

Bus 43, H: Lilli-Gräber-Halle

WAS MÜSST IHR MITBRINGEN?

Festes Schuhwerk, Wechselklamotten, Handtuch, Klamotten die dreckig werden können, Stempelkarte

WER KANN MITMACHEN?

Auch geeignet für Kinder mit Höreinschränkung

ANMELDEADRESSE:

THW Ortsjugend Mannheim

Melanie Kuhnert

Saarburger Ring 57-59

68229 Mannheim

E-Mail: infos-termine@thw-jugend-mannheim.de

ANMELDUNG MÖGLICH:

per Post, per E-Mail



NATURSCHÄTZE ZUM TRAGEN



für
7 – 15
Jahre

Werde zum Schmuck-Designer! In unserer Outdoor-Werkstatt sägst und schmirgelst du dir dein einzigartiges Schmuckstück wie Ketten, Anhänger oder Ohrringe. Wer mag, nutzt Schnitzmesser oder Brennstift für den letzten Schliff. Erschaffe dein ganz persönliches Unikat aus Naturmaterialien!

WANN?

Do. 30. Juli, 09.30 – 12.30 Uhr

WO?

Gartenstadt

WIE VIELE KÖNNEN MITMACHEN?

8 Kinder und Jugendliche

VERANSTALTUNGSORT / TREFFPUNKT:

Waldhaus, Waldpforte 199, 68305 MA-Gartenstadt

BUSLINIE / STRASSENBAHN:

Bus 55 (Waldpforte); Linie 4 (Waldfriedhof)

WAS MÜSST IHR MITBRINGEN?

Stempelkarte, robuste und der Witterung angemessene Kleidung, festes Schuhwerk, kleines Vesper mit Getränk.

Hinweis für Eltern: Mit der Anmeldung zu dem Basteltermin erklären Sie sich ausdrücklich einverstanden, dass Ihr Kind mit (Schnitz-) Werkzeugen und Brennstift umgehen darf!

WER KANN MITMACHEN?

Kinder mit Einschränkungen können in Absprache und ggf. in Begleitung einer Betreuungsperson dabei sein.

ANMELDEADRESSE:

ForstBW, Waldhaus Mannheim

Jennifer Schumacher-Hetzel

Waldpforte 199, 68305 Mannheim

Telefon: 0621/7481455

E-Mail: waldhaus.mannheim@forstbw.de

Internet: www.waldhaus-mannheim.de

ANMELDUNG MÖGLICH:

per Post, per Telefon, per E-Mail





für
6 – 10
Jahre

ERSTHELFER*INNEN VON MORGEN – ERSTE HILFE EINFÜH- RUNG FÜR GRUNDSCHULKINDER

Wir führen euch an das Thema Erste Hilfe und Rettungsdienst spielerisch heran: Was kann ich machen, wenn meiner Oma oder meinem Freund etwas passiert? Wie kann ich Hilfe holen oder einen Notruf absetzen? Wie lege ich den einen Verband an? Was mache ich, wenn die Person nicht mehr reagiert?

WANN?

Do. 30. Juli, 10 – 12 Uhr
und 13 – 15 Uhr

WO?

Friedrichsfeld



WIE VIELE KÖNNEN MITMACHEN?

15 Kinder pro Termin

VERANSTALTUNGORT / TREFFPUNKT:

Geschäftsstelle der Johanniter, Saarburger Ring 61,
Mannheim Friedrichsfeld

BUSLINIE / STRASSENBAHN:

S-Bahn (H: MA Friedrichsfeld-Süd),
Bus 43 (H: Lilli-Gräber-Halle)

WER KANN MITMACHEN?

Auch geeignet für Kinder mit motorischer Einschränkung, Gehbehinderung, kognitiver Einschränkung und Sinneseinschränkung.

WAS MÜSST IHR MITBRINGEN?

Interesse und gute Laune, Stempelkarte

ANMELDEADRESSE:

Johanniter-Unfall-Hilfe e.V.
Therese Helfert
Saarburger Ring 61
68229 Mannheim
Telefon: 0621/4830330
E-Mail: ausbildung.mannheim@johanniter.de
Internet: www.johanniter.de/mannheim

ANMELDUNG MÖGLICH:

per Telefon, per E-Mail

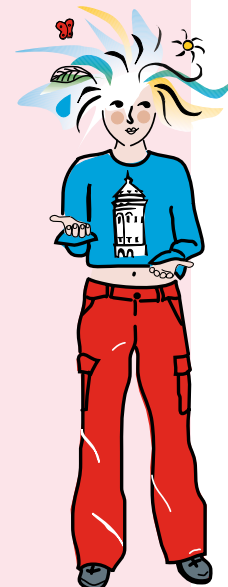



für
6 – 10
Jahre

WILDE TIERE – AUF DEN SPUREN VON WILDSCHWEIN, WOLF UND CO

Wir lernen die „Wilden“ Tiere des Waldes kennen. Auch wenn die echten Tiere sich vor uns verstecken, werden wir jagen wie Wölfe, verstecken uns wie Rehe und schnüffeln wie Wildschwein durch den Wald. Viele Spiele und Aktionen rund um die „Wilden“ Tiere im Wald warten auf Euch. Sei dabei!

WANN?

Fr. 31. Juli, 9 – 12 Uhr

WO?

Gartenstadt

WIE VIELE KÖNNEN MITMACHEN?

15 Kinder

VERANSTALTUNGSORT / TREFFPUNKT:

Waldhaus Mannheim

BUSLINIE / STRASSENBAHN:

Bus 55 (Waldpforte); Linie 4 (Waldfriedhof)

WAS MÜSST IHR MITBRINGEN?

Waldangepasste Kleidung, feste Schuhe, Getränk und Essen, Stempelkarte

WER KANN MITMACHEN?

Alle Kinder in der Alterskategorie – bei Fragen zur Barrierefreiheit bitte mit den Veranstalter*innen Kontakt aufnehmen.

ANMELDEADRESSE:

Waldhaus Mannheim
Christine Müller-Beblavy
Waldpforte 199
68305 Mannheim
Telefon: 0621/7481455
E-Mail: waldhaus.mannheim@forstbw.de

ANMELDUNG MÖGLICH:

per Telefon, per E-Mail





für
9 – 12
Jahre

KUNSTSTOFF ODER PLASTIK – FLUCH ODER SEGEN?

Kunststoffe sind super und kommen fast überall zum Einsatz. Der vielfältige Einsatz bringt jedoch auch Probleme mit sich. Wir lernen geniale Kunststoffe kennen und überlegen, wie man Kunststoff- oder Plastikabfall vermeiden oder wiederverwenden kann. Fluch oder Segen – Kunststoff ist beides.

WANN?

Fr. 31. Juli, 15 – 17 Uhr

WO?

Oststadt



WIE VIELE KÖNNEN MITMACHEN?

12 Kinder

VERANSTALTUNGSORT / TREFFPUNKT:

TECHNOSEUM

BUSLINIE / STRASSENBAHN:

Linie 6 (H: Luisenpark/TECHNOSEUM)

Linie 6 A (H: TECHNOSEUM-Süd)

WER KANN MITMACHEN?

Alle Kinder in der Alterskategorie – bei Fragen zur Barrierefreiheit bitte mit den Veranstalter*innen Kontakt aufnehmen.

WAS MÜSST IHR MITBRINGEN?

Stempelkarte

ANMELDEADRESSE:

TECHNOSEUM

68165 Mannheim

Telefon: 0621/4298-839

E-Mail: buchungsservice@technoseum.de

Internet: www.technoseum.de

ANMELDUNG MÖGLICH:

per E-Mail





ab 6
Jahren

EIDECHSEN AUF SPINELLI

Die Mauereidechse ist in Südeuropa weit verbreitet. Bei uns kommt diese schlanke und wendige Eidechse überwiegend in Südwestdeutschland vor. Sowohl in der Natur als auch bei uns in Mannheim bevorzugt die Art überwiegend steinigtes Gelände. Als Kulturfolgerin finden wir diese schöne Eidechse deshalb auf Spinelli.



WANN?

So. 2. August, 10 – 12 Uhr

WO?

Feudenheim

WIE VIELE KÖNNEN MITMACHEN?

15 Kinder, in Begleitung Erwachsener

VERANSTALTUNGSORT / TREFFPUNKT:

Feudenheim Spinelli Park am Eingang zur U-Halle an der Allee

BUSLINIE / STRASSENBAHN:

Linie 7 (H: Talstraße)

WER KANN MITMACHEN?

Alle Kinder in der Alterskategorie – bei Fragen zur Barrierefreiheit bitte mit den Veranstalter*innen Kontakt aufnehmen.

WAS MÜSST IHR MITBRINGEN?

Stempelkarte

ANMELDEADRESSE:

NABU Mannheim
Michael Günzel, Ruben Scheller-Heneka
Umweltzentrum, Käfertaler Str. 162
68167 Mannheim
E-Mail: michael_guenzel@t-online.de
Internet: www.NABU-Mannheim.de

ANMELDUNG MÖGLICH:

per E-Mail





ab 8
Jahre

LEUCHTENDES SAND-TABLEAU

Kreatives Upcycling mit Licht, Sand und Farbe: Die Kinder gestalten aus alten Kartons eigene leuchtende Tableaus zum Zeichnen und Experimentieren.

WANN?

Mo. 3. August, 10 – 12 Uhr

WO?

Herzogenried

WIE VIELE KÖNNEN MITMACHEN?

10 Kinder

VERANSTALTUNGSORT / TREFFPUNKT:

Stadtteilbibliothek Herzogenried

BUSLINIE / STRASSENBAHN:

Linie 1, 3 (H: Neuer Messplatz) Bus 60 (H: Gesamtschule Herzogenried)

WER KANN MITMACHEN?

Alle, allerdings (keine barrierefreie Toilette vorhanden)

WAS MÜSST IHR MITBRINGEN?

Stempelkarte

ANMELDEADRESSE:

Stadtbibliothek Mannheim Zweigstelle Herzogenried

Anuschka Schönlchen

Herzogenriedstraße 50

68169 Mannheim

Telefon: 0621/293 5055

E-Mail: stadtbibliothek.herzogenried@mannheim.de

Internet: [//www.mannheim.de/de/bildung-staerken/stadtbibliothek/adressen-und-oeffnungszeiten/zwiegstellen-in-den-stadtteilen/herzogenried](http://www.mannheim.de/de/bildung-staerken/stadtbibliothek/adressen-und-oeffnungszeiten/zwiegstellen-in-den-stadtteilen/herzogenried)

ANMELDUNG MÖGLICH:

per Telefon, per E-Mail





für
13 – 18
Jahre

OFFENER RAP WORKSHOP

Du hörst gerne HipHop und hast Lust, selbst zu rappen? Dann komm zum offenen Rap Workshop. Wir vermitteln Basics zu Songwriting, verschiedenen Flows und geben dir Tipps und Tricks zum Rappen mit. Es gibt jede Menge Raum zum Austauschen und Ausprobieren. Vorkenntnisse sind nicht notwendig.

WANN?

Mo. 3. August, 12 – 16 Uhr

WO?

Neckarstadt-Ost



WIE VIELE KÖNNEN MITMACHEN?

9 Jugendliche

VERANSTALTUNGSORT / TREFFPUNKT:

Jugendkulturzentrum forum, Neckarpromenade 46,
68167 Mannheim, im Club (Eingang unten)

BUSLINIE / STRASSENBAHN:

Linie 4 (H: Schafweide)

WAS MÜSST IHR MITBRINGEN?

Handys und ggf. Kopfhörer oder kleine Bluetooth-Box,
Stempelkarte

WER KANN MITMACHEN?

Die Räume sind relativ barrierearm, bei Nachfragen
oder Unsicherheiten bitte gerne per Mail melden.

ANMELDEADRESSE:

Jugendkulturzentrum forum

Fabian Jungnickel

Neckarpromenade 46

68167 Mannheim

Telefon: 0157/38310057

E-Mail: fabian.jungnickel@forum-mannheim.de

Internet: www.forum-mannheim.de/

ANMELDUNG MÖGLICH:

per E-Mail

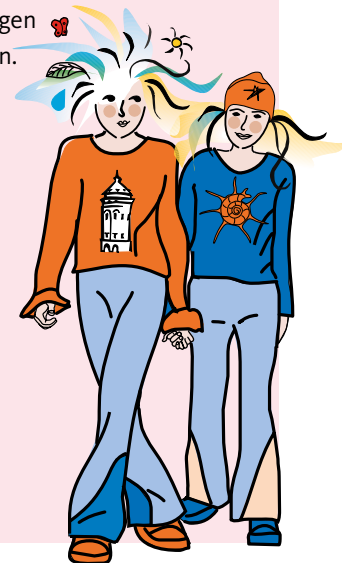

LEINEN LOS AUF DEM MUSEUMSSCHIFF

Das Museumsschiff war früher ein Ausflugsdampfer, mit dem man tolle Fahrten auf dem Rhein unternehmen konnte. Was hatten der Kapitän und seine Mannschaft zu tun? Und was passierte beim Zusammenstoß mit einem Frachtschiff? Dies erfahrt ihr bei einem Rundgang und dürft am Ende fleissig Knoten üben.

für
8 – 12
Jahre

WANN?

Di. 4. August, 10 – 12 Uhr,

Do. 22. Oktober, 15.30 – 17.30 Uhr

WO?

Innenstadt

WIE VIELE KÖNNEN MITMACHEN?

12 Kinder

VERANSTALTUNGSORT / TREFFPUNKT:

Museumsschiff, Neckarvorlandstr. 2a. /auf dem Schiff

BUSLINIE / STRASSENBAHN:

Linie 2, Bus 53 (H:Kurfalzbrücke)

WAS MÜSST IHR MITBRINGEN?

Festes Schuhwerk, dem Wetter angepasste Kleidung.

ANMELDEADRESSE:

Verein Museumsschiff Mannheim e.V.

Sabine Pich

Friedrich-Christian-Schwan-Str. 13-15

68167 Mannheim

Telefon: 0151/630 665 96

E-Mail: sa.pich@web.de

Internet: www.museumsschiff-mannheim.de

ANMELDUNG MÖGLICH:

per Post, per Telefon, per E-Mail

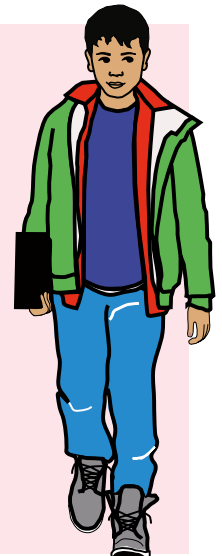

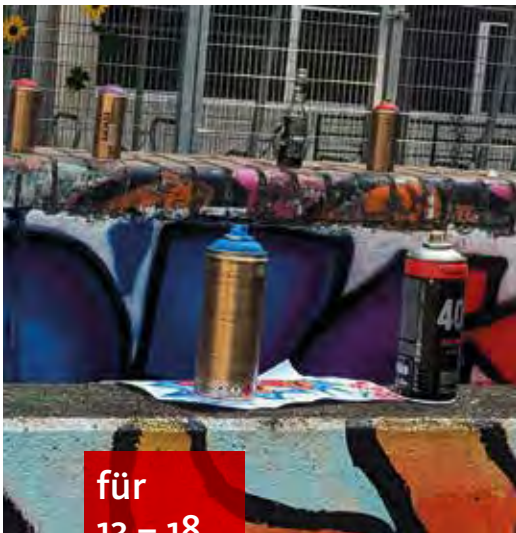

für
13 – 18
Jahre

OFFENER GRAFFITI WORKSHOP

Du feierst Graffiti und hast Lust, eigene Bilder an die Wand zu bringen? Dann komm zum offenen Graffiti-Workshop, Wir vermitteln dir alle nötigen Basics und du bekommst jede Menge Raum zum Ausprobieren. Vorkenntnisse werden nicht benötigt.

WANN?

Di. 4. August, 12 – 16.30 Uhr

WO?

Neckarstadt-Ost

WIE VIELE KÖNNEN MITMACHEN?

9 Jugendliche

VERANSTALTUNGSORT / TREFFPUNKT:

Jugendkulturzentrum forum, Neckarpromenade 46, 68167
Mannheim, im Club (Eingang unten)

BUSLINIE / STRASSENBAHN:

Linie 4/4a; 15 (H: Schafweide)

WER KANN MITMACHEN?

alle die Lust haben! Räume sind relativ barrierearm zugänglich.
Bei Nachfragen können Sie sich gerne per Mail melden.

WAS MÜSST IHR MITBRINGEN?

Kleidung, die Farbflecken abbekommen darf

ANMELDEADRESSE:

Jugendkulturzentrum forum
Fabian Jungnickel
Neckarpromenade 46
68167 Mannheim
Telefon: 0157/38310057
E-Mail: fabian.jungnickel@forum-mannheim.de
Internet: www.forum-mannheim.de/

ANMELDUNG MÖGLICH:

per E-Mail



BAUEN UND GESTALTEN MIT LEHM

Lehm ist eines der ältesten und nachhaltigsten Baumaterialien. Gemeinsam werden wir eine Flechtwand aus Weidenruten herstellen, diese mit Lehm verputzen und mit Farbe gestalten. Hast du Lust Lehm als Baumaterial kennenzulernen? Dann melde dich an, wir freuen uns auf dich!



für
8 – 12
Jahre

WANN?

Mi. 5. August, 9.30 – 13 Uhr

WO?

Sandhofen

WIE VIELE KÖNNEN MITMACHEN?

10 Kinder

VERANSTALTUNGSORT / TREFFPUNKT:

Am Teich im Lehrgarten, Lilienthalstraße 60,
Mannheim Sandhofen

BUSLINIE / STRASSENBAHN:

Bus 50/51 (H: Amselstraße)

WAS MÜSST IHR MITBRINGEN?

Taschenmesser, Glas mit Deckel ca. 200ml, Kleidung
die schmutzig werden darf, Brotzeit, Stempelkarte

WER KANN MITMACHEN?

Alle Kinder in der Alterskategorie

ANMELDEADRESSE:

Gemeinschaftswerk Arbeit und Umwelt –
Zentraler Mannheimer Lehrgarten

Raphael Schmidt

Lilienthalstraße 60

68307 Mannheim

Telefon: 0621/771812

E-Mail: lehrgarten@gemeinschaftswerk-mannheim.de

Internet: www.gemeinschaftswerk-mannheim.de

ANMELDUNG MÖGLICH:

per Telefon, per E-Mail



RÄTSELHAFTE ABENTEUERREISE MIT ROBOTER

Im MARCHIVUM erwartet euch eine spannende Rallye durch die Ausstellung „Typisch Mannheim!“. Ein echter Roboter begleitet euch auf eurer Entdeckungsreise! Gemeinsam löst ihr Rätsel, folgt Spuren und entdeckt überraschende Geschichten aus Mannheims Vergangenheit. Traut ihr euch, dem Robi zu folgen?



für
8 – 12
Jahre

WANN?

Mi. 5. August, 10 – 12 Uhr

WO?

Neckarstadt-West

WIE VIELE KÖNNEN MITMACHEN?

12 Kinder

VERANSTALTUNGSORT / TREFFPUNKT:

MARCHIVUM, Erdgeschoß, Foyer

BUSLINIE / STRASSENBAHN:

Linie 2 (H: Bürgermeister-Fuchs-Straße), Bus Linie 53 und 60 (H: MARCHIVUM)

WER KANN MITMACHEN?

Auch geeignet für Kinder mit motorischer Einschränkung und Gehbehinderung.

WAS MÜSST IHR MITBRINGEN?

Stempelkarte

ANMELDEADRESSE:

MARCHIVUM
Elke Schneider/Hannah Serfas
Archivplatz 1
68169 Mannheim
E-Mail: elke.schneider@mannheim.de
Internet: www.marchivum.de

ANMELDUNG MÖGLICH:

per E-Mail

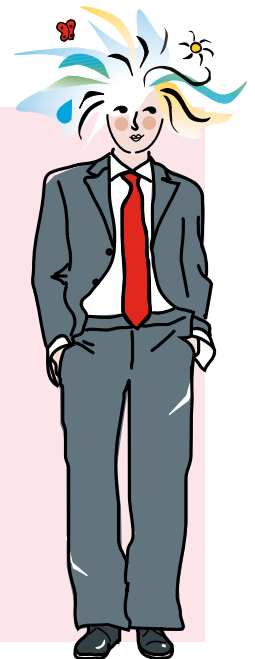

WIR MACHEN EINEN BLEISTIFT MIT DEM 3D DRUCKER

Ihr bekommt eine Einweisung in den 3D Drucker und CAD Programme. Wir erzeugen zusammen einen Stift, Ihr richtet die Drucker ein und druckt den eigenen Stift. Ihr braucht Nichts außer guter Laune!



für
9 – 12
Jahre

WANN?

Mi. 5. August, 9 – 12 Uhr

WO?

Innenstadt

WIE VIELE KÖNNEN MITMACHEN?

8 Kinder

VERANSTALTUNGSORT / TREFFPUNKT:

Stadtmedienzentrum Mannheim, Stadthaus N1,
Obergeschoss

BUSLINIE / STRASSENBAHN:

Alle Linien (H: Paradeplatz)

WAS MÜSST IHR MITBRINGEN?

Etwas zu trinken, Stempelkarte

WER KANN MITMACHEN?

Alle Kinder mit Interesse an Technik und etwas Geschick.
Es geht ein Fahrstuhl in das 3. OG und im Erdgeschoss
ist eine Behindertentoilette.

ANMELDEADRESSE:

Stadtmedienzentrum Mannheim
Klaus Fries
Stadthaus N1
68161 Mannheim
Telefon: 0621/293-7920
E-Mail: klaus.fries@mannheim.de

ANMELDUNG MÖGLICH:

per Telefon, per E-Mail

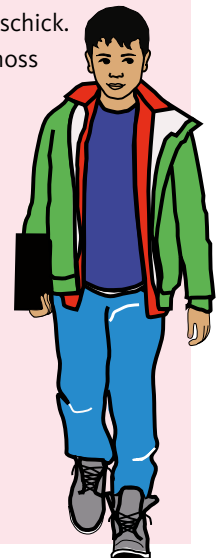



ab 6
Jahre

BUSSE UND BAHNEN ZUM ANFASSEN – EIN SPANNENDER BLICK HINTER DIE KULISSEN DER rnv

Wie wird man Straßenbahnfahrer*in, wie wird ein Bus repariert und worauf muss man beim Einsteigen besonders achten? Antworten auf alle diese Fragen bekommt Ihr bei einem Besuch in unserem Betriebshof und bei unserer Busschule. Die Veranstaltung findet in Kooperation mit dem VRN statt.

WANN?

Mo. 10., Di. 11. August, 9 – 11 Uhr

WO?

Schwetzingenstadt

WIE VIELE KÖNNEN MITMACHEN?

20 Kinder

VERANSTALTUNGSORT / TREFFPUNKT:

rnv Pforte - Möhlstraße 27

BUSLINIE / STRASSENBAHN:

Linie 63 (H: Möhlstraße)

WAS MÜSST IHR MITBRINGEN?

Festes Schuhwerk und strapazierfähige Kleidung, Stempelkarten

ANMELDEADRESSE:

Rhein-Neckar-Verkehr GmbH

Michael Johann

Möhlstraße 17

68165 Mannheim

E-Mail: m.johann@rnv-online.de

ANMELDUNG MÖGLICH:

per E-Mail

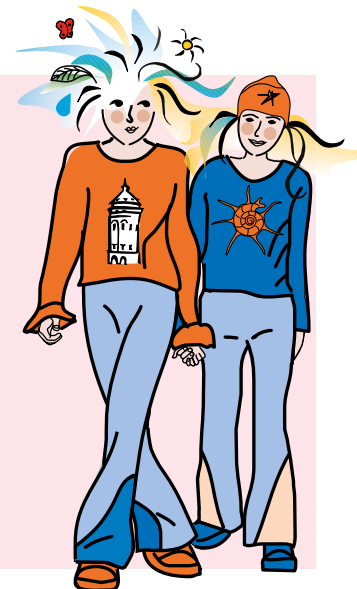



für
8 – 12
Jahre

DIE WALDSIEDLER*INNEN – EIN ABENTEUERSPIEL

Wir werden wie die „Siedler*innen von Catan“ im Wald unser Lager errichten. Wir werden sammeln, handeln und tauschen, bis wir alle Rohstoffe für unser Leben im Wald zusammen haben. Sei dabei, bei diesem Waldabenteuer!

WANN?

Di. 11. August, 9 – 13 Uhr

WO?

Gartenstadt



WIE VIELE KÖNNEN MITMACHEN?

15 Kinder

VERANSTALTUNGSORT / TREFFPUNKT:

Waldhaus Mannheim

BUSLINIE / STRASSENBAHN:

Bus 55 (H: Waldpforte); Linie 4 (H: Waldfriedhof)

WER KANN MITMACHEN?

Alle Kinder in der Alterskategorie – bei Fragen zur Barrierefreiheit bitte mit den Veranstalter*innen Kontakt aufnehmen.

WAS MÜSST IHR MITBRINGEN?

Waldangepasste Kleidung, feste Schuhe, Getränk und Essen, Stempelkarte

ANMELDEADRESSE:

Waldhaus Mannheim
Christine Müller-Beblavy
Waldpforte 199, 68305 Mannheim
Telefon: 06217481455
E-Mail: waldhaus.mannheim@forstbw.de

ANMELDUNG MÖGLICH:

per Telefon, per E-Mail



BATNIGHT UNTERER LUISENPARK UND LAUERSCHE GÄRTEN

Was heißt: sie fliegen mit den Händen? Warum sehen und hören wir die fliegenden Säugetiere meist nicht? Wie viele Arten gibt es eigentlich bei uns? Dr. Sabine Metzger vom NABU Mannheim wird spannendes erzählen und die Tiere mit Batdetektoren hörbar machen. Und dann können wir sie auch sehen!

ab 5
Jahre

WANN?

Fr. 14. August, 19.30 – 21 Uhr (Unterer Luisenpark)
Sa. 19. September, 19.30 – 21 Uhr (Lauersche Gärten)

WO?

Schwetzingenstadt (14.8.)
Innenstadt (19.9.)

WIE VIELE KÖNNEN MITMACHEN?

Alle, die möchten. Kinder bitte In Begleitung Erwachsener

VERANSTALTUNGSORT / TREFFPUNKT:

14.8.: Unterer Luisenpark, Carl-Wilhelm-Casimir-Fuchs-Denkmal, Kolpingstr./ Höhe Mollstr.

19.9.: M6, Lauersche Gärten

BUSLINIE / STRASSENBAHN:

14.8.: Linie 2, 7, 5/5a (H: Theresienkrankenhaus)

19.9.: Linie 3, 4/4a, 5/5a, 6/6a (H: Kunsthalle) Linie 2 (H: Wasserturm)

WAS MÜSST IHR MITBRINGEN?

Feste Schuhe, Taschenlampe für den Rückweg, Stempelkarte

WER KANN MITMACHEN?

Kinder und Erwachsene

ANMELDEADRESSE:

NABU Mannheim
Dr. Sabine Metzger
Umweltzentrum, Käfertaler Str.162
68167 Mannheim
Internet: www.nabu-mannheim.de

ANMELDUNG MÖGLICH:

Keine Anmeldung erforderlich





ab 5
Jahre

NATURBEOBACHTUNG „NACHTGEFLATTER“

Mit Speziallicht werden Nachtfalter angelockt, dann ganz vorsichtig in Gläsern gefangen, betrachtet und bestimmt, bevor wir sie wieder in die Nacht entlassen.

WANN?

Sa. 15. August, 20.30 – 23 Uhr



WO?

Friedrichsfeld

WIE VIELE KÖNNEN MITMACHEN?

8 Kinder, in Begleitung Erwachsener

VERANSTALTUNGSORT / TREFFPUNKT:

Parkplatz Dossenwald an der Friedrichsfelder Landstraße (L597)
<https://maps.app.goo.gl/Vt81hi7UBEqz6e1ig>

BUSLINIE / STRASSENBAHN:

S 6 oder S 9 (H: Schwetzingen-Hirschacker)

WAS MÜSST IHR MITBRINGEN?

Wenn möglich eine Taschenlampe, Insektenschutz, wetterfeste Kleidung und Schuhwerk eventuell etwas zu Trinken, kleines Vesper, Stempelkarte

WER KANN MITMACHEN?

Alle Kinder in der Alterskategorie – bei Fragen zur Barrierefreiheit bitte mit den Veranstalter*innen Kontakt aufnehmen.

ANMELDEADRESSE:

NABU Mannheim
Martin Hornberger
Umweltzentrum, Käfertaler Str. 162
68167 Mannheim
E-Mail: martin.hornberger@web.de
Internet: www.NABU-Mannheim.de

ANMELDUNG MÖGLICH:

per E-Mail





für
8 – 12
Jahre

SPIEL UND SPASS RUND UM DEN APFEL

Wie wächst ein Apfelbaum und sind alle Äpfel gleich? Diesen und weiteren Fragen gehen wir gemeinsam auf den Grund. Dabei probieren wir verschiedene Apfelsorten und auch Spiele rund um das Thema Apfel kommen nicht zu kurz.

WANN?

Di. 18. August, 15 – 17 Uhr

WO?

Feudenheim

WIE VIELE KÖNNEN MITMACHEN?

12 Kinder

VERANSTALTUNGSORT / TREFFPUNKT:

Streuobstwiese der VR Bank Rhein-Neckar eG im Bürgerpark Feudenheim

BUSLINIE / STRASSENBAHN:

Linie 7 (H: Talstraße) / Linie 5A/15 (H: Vogelstang-West)

WAS MÜSST IHR MITBRINGEN?

Wetterangepasste Kleidung, festes Schuhwerk, ggf. Sonnenschutz (Sonnencreme und Hut), Stempelkarte

WER KANN MITMACHEN?

Kinder mit Einschränkungen können in Absprache und i. d. R. in Begleitung der Eltern dabei sein

ANMELDEADRESSE:

LebensWert gGmbH
c/o VR Bank Rhein-Neckar eG
Martina Meyer
Augustaanlage 61, 68165 Mannheim
Telefon: 0621/1282 13001
E-Mail: martina.meyer@vrbank.de
Internet: <https://lebenswert.vrbank.de/>

ANMELDUNG MÖGLICH:

per Post, per E-Mail



BRETTSPIELWERKSTATT – BAUE DEIN EIGENES SPIEL!

Entdecke die Welt der Brettspiele und gestalte gemeinsam mit uns dein eigenes Spiel! Lerne dabei wie man kreativ mit Materialien umgeht. Mach mit bei unserer Agenda-Aktion für Kinder und Jugendliche und werde Teil eines unvergesslichen Spielabenteuers!

für
10 – 16
Jahre

WANN?

Mo. 24. August, 12 – 17.30 Uhr

WO?

Neckarau

WIE VIELE KÖNNEN MITMACHEN?

6 Kinder und Jugendliche

VERANSTALTUNGSORT / TREFFPUNKT:

Jugendtreff Neckarau, Heinrich-Heine-Straße 2,
68199 Mannheim, im August-Bebel-Park

BUSLINIE / STRASSENBAHN:

Linie 3 (H: Freiheitsplatz), Linie 1 (H: Voltastraße)

WER KANN MITMACHEN?

Alle Kinder in der Alterskategorie – bei Fragen zur Barrierefreiheit bitte mit den Veranstalter*innen Kontakt aufnehmen.

WAS MÜSST IHR MITBRINGEN?

Verpflegung (Essen und Getränke), Stempelkarte

ANMELDEADRESSE:

Stadt Mannheim Jugendtreff Neckarau

Annette Kress

Heinrich-Heine-Str. 2

68199 Mannheim

0621 8430389

annette.kress@mannheim.de

<https://neckarau.majo.de/>

ANMELDUNG MÖGLICH:

per E-Mail

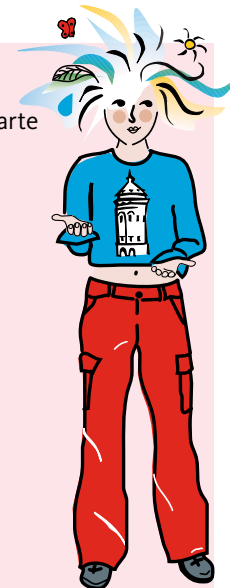

EUROPEAN BATNIGHT IM KÄFERTALER WALD

Was unterscheidet Waldfledermäuse von Gebäudefledermäusen? Wie sieht eine Fledermaus aus der Nähe aus? Was fressen sie? Trinken sie wirklich Blut? Gabi Parthenschlager vom NABU Mannheim berichtet auch von Fledermausnothilfe und geht mit euch mit Batdetektoren auf die Suche.

ab 5
Jahre

© Gabi Parthenschlager

WANN?

Sa. 29. August, 19 – 21 Uhr

WO?

Käfertal

WIE VIELE KÖNNEN MITMACHEN?

Alle die möchten

VERANSTALTUNGSORT / TREFFPUNKT:

Käfertaler Wald, Karlstern, Ende Karlsternstraße

BUSLINIE / STRASSENBAHN:

Linie 4/4a (H: Käfertaler Wald), Bus 55 (H: Langer Schlag)

WAS MÜSST IHR MITBRINGEN?

In Begleitung Erwachsener, feste Schuhe, Taschenlampe für den Rückweg, Stempelkarte

WER KANN MITMACHEN?

Kinder und Erwachsene, barrierefrei

ANMELDEADRESSE:

NABU Mannheim
Gabi Parthenschlager
Umweltzentrum, Käfertaler Str. 162
68167 Mannheim
Internet: www.nabu-mannheim.de/

ANMELDUNG MÖGLICH:

Keine Anmeldung notwendig

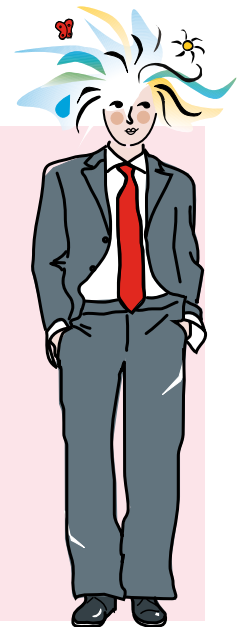

LEBENSRAUM GOTTESANBETERIN

Die Gottesanbeterin, eine Fangschrecke mit Kanibalismus. Auch bei uns ist sie immer öfter zu sehen, wenn man weiß, wo sie lebt. Für uns ungefährlich jagt sie regungslos nach Insekten. Dr. Tobias Schuster vom NABU Mannheim nimmt uns mit auf eine spannende Exkursion.

ab 8
Jahre

WANN?

So. 6. September, 10 – 11.30 Uhr

WO?

Käfertal

WIE VIELE KÖNNEN MITMACHEN?

Alle die möchten

VERANSTALTUNGSORT / TREFFPUNKT:

Käfertal-Franklin, Am Wildschweintor, Nähe George-Sullivan-Ring 35

BUSLINIE / STRASSENBAHN:

Bahn Linie 16 (H: Franklin Mitte) oder Linie 5 (H: Platz der Freundschaft), 15 min. Fußweg

WAS MÜSST IHR MITBRINGEN?

Sonnenschutz, Getränk, feste Schuhe, Stempelkarte

WER KANN MITMACHEN?

Kinder und Erwachsene, barrierefrei

ANMELDEADRESSE:

NABU Mannheim
Dr. Tobias Schuster
Umweltzentrum, Käfertaler Str. 162
68167 Mannheim
Internet: www.nabu-mannheim.de

ANMELDUNG MÖGLICH:

Keine Anmeldung notwendig





für
8 – 12
Jahre

HOLZ STATT PLASTIK – UPCYCLING AUS HOLZRESTEN

Aus Holzabfällen lassen sich vielfältige (Spielzeug-) Objekte basteln: Fahrzeuge, Flugzeug, Tiere und vieles mehr ...

Mit Handsäge, Raspel, Hammer und Schnitzmesser könnt Ihr Euer Lieblingsobjekt bauen. Wir zeigen Euch, wie das geht!

WANN?

Di. 8. September, 9.30 – 12.30 Uhr

WO?

Gartenstadt

WIE VIELE KÖNNEN MITMACHEN?

8 Kinder

VERANSTALTUNGSORT / TREFFPUNKT:

Waldhaus, Waldpforte 199, 68305 MA-Gartenstadt

BUSLINIE / STRASSENBAHN:

Bus 55 (Waldpforte); Linie 4 (Waldfriedhof)

WAS MÜSST IHR MITBRINGEN?

Stempelkarte, robuste und der Witterung angemessene Kleidung, festes Schuhwerk, kleine Vesper mit Getränk.

Hinweis für Eltern: Mit der Anmeldung zu dem Basteltermin erklären Sie sich ausdrücklich einverstanden, dass Ihr Kind mit (Schnitz-) Werkzeugen umgehen darf!

WER KANN MITMACHEN?

Kinder mit Einschränkungen können in Absprache und i.d.R. in Begleitung der Eltern dabei sein.

ANMELDEADRESSE:

ForstBW, Waldhaus Mannheim

Daniel Weissgärber

Waldpforte 199

68305 Mannheim

Telefon: 0621/7481455

E-Mail: waldhaus.mannheim@forstbw.de

Internet: www.waldhaus-mannheim.de

ANMELDUNG MÖGLICH:

per Post, per Telefon, per E-Mail

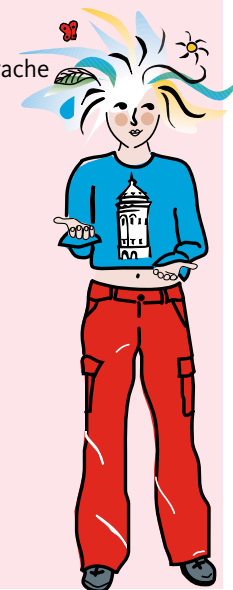

BRENNESSELTAG IM GARTEN DER DEMOKRATIE



ab 4
Jahre

Habt ihr das schon erlebt? Brennnesseln pieksen! Aber manche Leute sagen, man könne aus Brennnesseln viele nützliche Dinge machen, man könne sie hervorragend in der Küche verwenden und aus ihnen sogar ziemlich leckere Kekse backen. Probieren wir es aus. Kommt vorbei und macht mit.

WANN?

Mi. 9. September, 15 – 17.30 Uhr

WO?

Herzogenried

WIE VIELE KÖNNEN MITMACHEN?

10 Kinder, begleitende Erwachsene willkommen

VERANSTALTUNGSORT / TREFFPUNKT:

NaturFreunde-Stadtheim Mannheim, Zum Herrenried 18, 68169 Mannheim

BUSLINIE / STRASSENBAHN:

Bus 60 (H: Sandgewann), 100 m Fußweg zum Gelände (Zugang über Parkplatz)

WAS MÜSST IHR MITBRINGEN?

Wetterangepasste Schuhe und Klamotten, ein Schraubglas, Butterbrottüte oder Brotbox, Stempelkarte

WER KANN MITMACHEN?

Alle Kinder in der Alterskategorie – bei Fragen zur Barrierefreiheit bitte mit den Veranstalter*innen Kontakt aufnehmen.

ANMELDEADRESSE:

NaturFreunde Mannheim

Ariane Graske

Zum Herrenried 18

68169 Mannheim

E-Mail: kids@naturfreunde-mannheim.de

Internet: www.naturfreunde-mannheim.de

ANMELDUNG MÖGLICH:

per E-Mail





für
6 – 15
Jahre

WIE FUNKTIONIERT EIN SCHWIMMBAD

Hier kannst du erfahren, wie ein komplettes Schwimmbad und die Technik des Schwimmbads funktionieren und welche Aufgaben sowie Verantwortung das Fachpersonal für die Bäderbetriebe hat. Für größere Gruppen (ab 7 Kinder) sind Sonderführungen mit persönlicher Terminvereinbarung möglich.

WANN?

Do. 10. September, 10 – 11 Uhr

WO?

Neckarstadt-Ost

WIE VIELE KÖNNEN MITMACHEN?

25 Kinder; größere Gruppen (ab 8 Personen) bitte gesondert anmelden; es können eigene Führungen vereinbart werden.

VERANSTALTUNGSORT / TREFFPUNKT:

Eingang Freibad Herzogenried

BUSLINIE / STRASSENBAHN:

Linie 1, 3 (H: Neuer Messplatz), Bus 61 (H: Max-Joseph-Straße)

WER KANN MITMACHEN?

Alle Kinder in der Alterskategorie – bei Fragen zur Barrierefreiheit bitte mit den Veranstalter*innen Kontakt aufnehmen.

WAS MÜSST IHR MITBRINGEN?

Badekleidung und Sonnenschutz (bei Bedarf), Stempelkarte

ANMELDEADRESSE:

Fachbereich Sport und Freizeit

Freibad Herzogenried

Marco Magin

August-Kuhn-Str. 25, 68167 Mannheim

E-Mail: marco.magin@mannheim.de

Internet: /www.mannheim.de/schwimmen

ANMELDUNG MÖGLICH:

per E-Mail



DER SCHOKOLADE AUF DER SPUR

Begib dich im Weltladen auf eine süße Entdeckungsreise: Was steckt in der Schokolade, wo kommt sie her und wie wird sie gemacht? Vom Regenwald bis ins Ladenregal erfährst du all das – und auch, warum Menschen darauf achten, dass es bei der Schokoladenherstellung fair zugeht!



für
7 – 11
Jahre



WANN?

Fr. 11. September, 16 – 17.30 Uhr

WO?

Innenstadt

WIE VIELE KÖNNEN MITMACHEN?

10 Kinder

VERANSTALTUNGSORT / TREFFPUNKT:

Weltladen Mannheim S 2,3

BUSLINIE / STRASSENBAHN:

Linie 1, 3, 4, 5, 7, Haltestelle: Marktplatz, von dort kurzer Fußweg

WAS MÜSST IHR MITBRINGEN?

Getränk, ans Wetter angepasste Kleidung, Stempelkarte

WER KANN MITMACHEN?

Bitte erfragen Sie die Rahmenbedingungen bei der Anmeldung.

ANMELDEADRESSE:

Eine-Welt-Forum Mannheim e.V.

Zentrum für Globales Lernen

Julia Christof

Thomas-Jefferson-Straße 4b

68309 Mannheim

Telefon: 0621/71790860

E-Mail: bildung@eine-welt-forum.de

Internet: www.eine-welt-forum.de

ANMELDUNG MÖGLICH:

per Telefon, per E-Mail



PILZEXKURSION IM DOSSENWALD



für
6 – 16
Jahre

Wir gehen auf die Suche nach Pilzen im Dossenwald und machen zum Abschluss eine gemeinsame Besprechung der Funde. Achtung: Sofern die Allgemeinverfügungen zum Schutz vor der Afrikanischen Schweinepest bis dahin nicht aufgehoben wurde, dürfen wir die Wege nicht verlassen, werden also nur wenig finden.



WANN?

Sa. 19. September, 14 – 16 Uhr

WO?

Friedrichsfeld

WIE VIELE KÖNNEN MITMACHEN?

50 Personen

VERANSTALTUNGSORT / TREFFPUNKT:

Sulzer Straße 41 (am Kleintierzuchtverein)

BUSLINIE / STRASSENBAHN:

S-Bahn Linien S1, S2, S3, S4, S5, S33, S39, S51
(H: Mannheim Friedrichsfeld Süd)

WER KANN MITMACHEN?

Alle Kinder in der Alterskategorie – für Rollstuhlfahrer nur bedingt geeignet, da Sandwege

WAS MÜSST IHR MITBRINGEN?

Korb oder Papiertüte zum Pilze sammeln, Stempelkarte

ANMELDEADRESSE:

NABU Mannheim
Paul Henze
Umweltzentrum, Käfertaler Str. 162
68309 Mannheim
E-Mail: kontakt@nabu-mannheim.de
Internet: www.NABU-Mannheim.de

ANMELDUNG MÖGLICH:

per Email





für
8 – 12
Jahre

WIR ENTDECKEN DIE DIGITALE WELT – KIDS EDITION

Gemeinsam entdecken wir in einem spannenden Workshop die digitale Welt. Dabei sprechen wir über Grundlagen, Gefahren und Chancen und lernen, wie wir uns sicher und clever durch das digitale Universum bewegen.

WANN?

Sa. 26. September, 10 – 13.30 Uhr

WO?

Herzogenried

WIE VIELE KÖNNEN MITMACHEN?

20 Kinder

VERANSTALTUNGSORT / TREFFPUNKT:

NaturFreunde-Stadtheim Mannheim, Zum Herrenried 18,
68169 Mannheim

BUSLINIE / STRASSENBAHN:

Bus 60 (H: Sandgewann), 100 m Fußweg zum Gelände
(Zugang über Parkplatz)

WAS MÜSST IHR MITBRINGEN?

Neugierige Fragen, wenn ihr schon welche habt; Stempelkarte

WER KANN MITMACHEN?

Alle, die Lust haben

ANMELDEADRESSE:

NaturFreundeJugend Mannheim

Uli Klose

Zum Herrenried 18

68169 Mannheim

E-Mail: kids@naturfreunde-mannheim.de

Internet: www.naturfreunde-mannheim.de

ANMELDUNG MÖGLICH:

per E-Mail

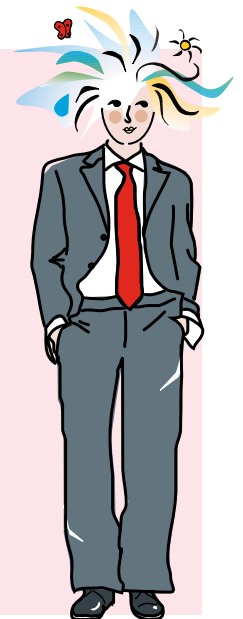

SPORENSUCHE IM WALD – WO PILZE LEBEN UND WIE MAN SIE BESSER KENNEN LERNT

Wo leben Pilze und was brauchen Sie? Wie kann man sie unterscheiden und worauf müssen wir achten, wenn wir Pilze sammeln wollen? Ein kleiner Einstiegskurs in die Welt der Pilze. Achtung: Sofern die Allgemeinverfügungen zum Schutz vor der Afrikanischen Schweinepest bis dahin nicht aufgehoben wurde, dürfen wir die Wege nicht verlassen. Dann beschäftigen wir uns mehr mit der Theorie und was wir am Wegesrand finden können.

für
6 – 16
Jahre

WANN?

So. 27. September, 10 – 12 Uhr

WO?

Käfertal

WIE VIELE KÖNNEN MITMACHEN?

10 Kinder, begleitende Erwachsene willkommen

VERANSTALTUNGSORT / TREFFPUNKT:

Mannheim, Käfertaler Wald, Karlstern

BUSLINIE / STRASSENBAHN:

Linie 4, Bus 55 (H: Käfertaler Wald)

WER KANN MITMACHEN?

Alle Kinder in der Alterskategorie – für Rollstuhlfahrer*innen nur bedingt geeignet

WAS MÜSST IHR MITBRINGEN?

Korb oder Brotdose (ohne Deckel) zum Sammeln, Stempelkarte

ANMELDEADRESSE:

NABU Mannheim

Anna Maier

Umweltzentrum, Käfertaler Str. 162

68167 Mannheim

E-Mail: a.maier@nabu-mannheim.de

Internet: www.NABU-Mannheim.de

ANMELDUNG MÖGLICH:

per E-Mail



SCROLLST DU NOCH ODER LEBST DU SCHON?

Soziale Medien, Streams & Games sind überall – aber wie stark beeinflussen sie dich wirklich? Im Workshop checken wir, wie digitale Medien Verhalten, Stimmung & Beziehungen prägen, warum sie so fesselnd sind und wie du dir Zeit, Fokus & Kontrolle zurückholst. Ehrlich, offen und mit Tipps.

KI-generiert



für
13 – 16
Jahre

WANN?

So. 27. September, 14 – 17.30 Uhr

WO?

Herzogenried

WIE VIELE KÖNNEN MITMACHEN?

20 Kinder und Jugendliche

VERANSTALTUNGSORT / TREFFPUNKT:

NaturFreunde-Stadtheim Mannheim, Zum Herrenried 18,
68169 Mannheim

BUSLINIE / STRASSENBAHN:

Bus 60 (H: Sandgewann), 100 m Fußweg zum Gelände (Zugang
über Parkplatz)

WAS MÜSST IHR MITBRINGEN?

Ein Handy, falls ihr eins habt

WER KANN MITMACHEN?

Alle, die Lust haben

ANMELDEADRESSE:

NaturFreundeJugend Mannheim
Uli Klose
Zum Herrenried 18
68169 Mannheim
E-Mail: kids@naturfreunde-mannheim.de
Internet: www.naturfreunde-mannheim.de

ANMELDUNG MÖGLICH:

per E-Mail

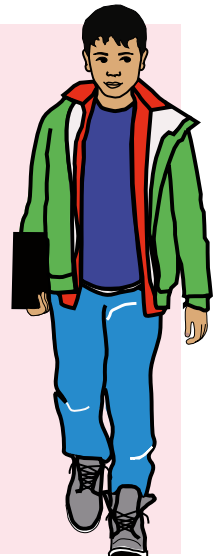

HERBST IM GARTEN DES GESUNDHEITSCAFÉS SCHÖNAU

Wie sieht ein Garten im Herbst aus? Ist er noch grün? Wächst noch was? Können wir etwas ernten? Was brauchen jetzt die Pflanzen und die Erde? Lasst es uns gemeinsam erkunden!

© Nic_ol_depositphotos.com



ab 5
Jahre

WANN?

Do. 8. Oktober, 15 – 17 Uhr

WO?

Schönau

WIE VIELE KÖNNEN MITMACHEN?

12 Kinder

VERANSTALTUNGSORT / TREFFPUNKT:

Gesundheits-Café Schönau

BUSLINIE / STRASSENBAHN:

Buslinie 50 (H: Haderslebener Straße) ca. 400 Meter, Straßenbahnlinie 1 (H: Schönauschule) ca. 150 Meter

WAS MÜSST IHR MITBRINGEN?

Kleidung und Schuhe, die schmutzig werden können und wetterfest sind, Kindergartenwerkzeug (wenn vorhanden), Stempelkarte

WER KANN MITMACHEN?

Alle Kinder in der Alterskategorie – bei Fragen zur Barrierefreiheit bitte mit den Veranstalter*innen Kontakt aufnehmen.

ANMELDEADRESSE:

Gesundheitscafe Schönau

Fachbereich Jugendamt und Gesundheitsamt

Anthea Heise

Bromberger Baumgang 12

68307 Mannheim

E-Mail: 58ogescafe@mannheim.de

ANMELDUNG MÖGLICH:

per E-Mail





für
0 – 27
Jahre

WELTMÄDCHEN*TAG 2026

Am Samstag, den 11. Oktober 2026 ist es wieder soweit. Anlässlich des UN-Weltmädchentages feiern wir an diesem Tag die Mädchen* Mannheims. Von 12.00 -16.00 Uhr erwartet euch ein großes Fest mit spannenden Infoständen und Mitmachaktionen sowie einem buntes Bühnenprogramm von Mädchen*.

WANN?

So. 11. Oktober, 12 – 16 Uhr

WO?

Neckarstadt-West



WIE VIELE KÖNNEN MITMACHEN?

100 Kinder und Jugendliche

VERANSTALTUNGSORT / TREFFPUNKT:

voraussichtlich alter Messplatz

BUSLINIE / STRASSENBAHN:

Linie 1, 2, 3, 4/4a und Bus 53 (H: Alte Feuerwache)

WAS MÜSST IHR MITBRINGEN?

Gute Laune, Stempelkarte

WER KANN MITMACHEN?

Gebärdendolmetscherin. barrierefreie Bühne

ANMELDEADRESSE:

NEM*A – Netzwerk Mädchen*arbeit
 Koordinierungsstelle Mädchen*arbeit
 Elena Seipel
 R1, 12, 68161 Mannheim
 Telefon: 0621/293-2295
 E-Mail: 58.maedchenarbeit@mannheim.de

ANMELDUNG MÖGLICH:

per E-Mail



ENERGIE AUS SONNE, WIND UND WASSER FORSCHEND ENTDECKEN



für
6 – 12
Jahre

An verschiedenen Mitmachaktionen kannst Du unterschiedliche Experimente zu den Themen Sonnenwärme und -strom, Pflanzenkraft, Wind- und Wasserkraft sowie Energiesparen selbst durchführen. Komm in Begleitung eines Erwachsenen im angegebenen Zeitraum vorbei und werde für ca. eine Stunde forschend tätig.

WANN?

Sa. 17. Oktober, 11 – 14 Uhr

WO?

Wohlgelegen

WIE VIELE KÖNNEN MITMACHEN?

Alle Kinder, die möchten jeweils in Begleitung eines Erwachsenen

VERANSTALTUNGSORT / TREFFPUNKT:

Umweltforum Mannheimer Agenda 21 e.V.,
Käfertaler Straße 162

BUSLINIE / STRASSENBAHN:

Linie 2, 7 (Haltestelle: Bibienastraße)
Linie 4/4A, 5/5A (Haltestelle: Lange Rötterstraße)

WAS MÜSST IHR MITBRINGEN?

Stempelkarte, Getränk

WER KANN MITMACHEN?

Alle Kinder in der Alterskategorie in Begleitung eines Erwachsenen – nicht barrierefrei (Treppen)

ANMELDEADRESSE:

Verein für Naturkunde Mannheim e.V.
Dr. Sabine Meßmer-Luz
E-Mail: info@naturkundeverein-mannheim.de
Internet: www.naturkundeverein-mannheim.de

ANMELDUNG MÖGLICH:

per E-Mail





für
8 – 12
Jahre

WENN ICH IM GEMEINDERAT WÄRE ...

Verwandelt euch an zwei Vormittagen in Kinderpolitiker*innen, sammelt Themen, bildet Fraktionen und schreibt Anträge, die dann in einer Kindergemeinderatssitzung diskutiert und abgestimmt werden. Unterstützt werdet ihr von Fraktionen des Gemeinderates. Die Ergebnisse bekommt der Oberbürgermeister.

WANN?

Di. 27. Oktober, 9 – 12.30 Uhr r (Teil 1)

Mi. 28. Oktober, 9 – 12.30 Uhr (Teil 2)

WO?

Innenstadt

WIE VIELE KÖNNEN MITMACHEN?

24 Kinder

VERANSTALTUNGSORT / TREFFPUNKT:

Stadthaus N1, 1. Obergeschoss, Sitzungsraum Swansea

BUSLINIE / STRASSENBAHN:

Linie 1, 2, 3, 4/4A, 5/5A, 6/6A, 7 (H: Paradeplatz)

WAS MÜSST IHR MITBRINGEN?

Stempelkarte, Verpflegung

WER KANN MITMACHEN?

Auch geeignet für Kinder mit Gehbehinderung

ANMELDEADRESSE:

Stadt Mannheim

Fachbereich Demokratie und Strategie

Team Bürgerschaft und Beteiligung

Robert Erasmý

Rathaus E5

68159 Mannheim

Telefon: 0621/293-9336

E-Mail: buergerbeteiligung@mannheim.de

Internet: www.mannheim.de

ANMELDUNG MÖGLICH:

per Post, per E-Mail

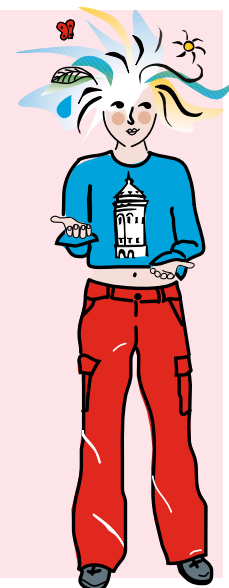



für
6 – 12
Jahre

KINDERKLINIKRADIO RADIO RUMMS

Ihr plant eine Radiosendung und führt diese selbst durch: ihr sucht die Themen für die Sendung aus, bereitet ein Interview vor und stellt die Fragen. Außerdem dürft ihr euch eure Lieblingslieder wünschen. Dabei werdet ihr von einer Redakteurin und ehrenamtlichen Mitarbeitenden unterstützt.

WANN?

Do. 29. Oktober, 10 – 15 Uhr

WO?

Neckarstadt-Ost

WIE VIELE KÖNNEN MITMACHEN?

8 Kinder

VERANSTALTUNGSORT / TREFFPUNKT:

Wir treffen uns am Eingang West der Universitätsklinik Mannheim, dann gehen wir gemeinsam ins Studio.

BUSLINIE / STRASSENBAHN:

Linie: 2, 4, 4A, 5, 5A, 7, 15 (H: Universitätsklinikum)

WER KANN MITMACHEN?

Auch geeignet für Kinder mit motorischer Einschränkung, Gehbehinderung und Sehbehinderung. Bei Fragen zur Barrierefreiheit melden Sie sich bitte bei uns.

WAS MÜSST IHR MITBRINGEN?

Verpflegung (kräftiger Imbiss, etwas zu Trinken), Stempelkarte

ANMELDEADRESSE:

Gesundheitstreffpunkt Mannheim
Kathrin Burkhardt
Max-Joseph-Straße 1, 68167 Mannheim
Telefon: 0621/339-1818
E-Mail: koordination@radio-rumms.de
Internet: www.radio-rumms.de

ANMELDUNG MÖGLICH:

per Post, per Telefon, per E-Mail

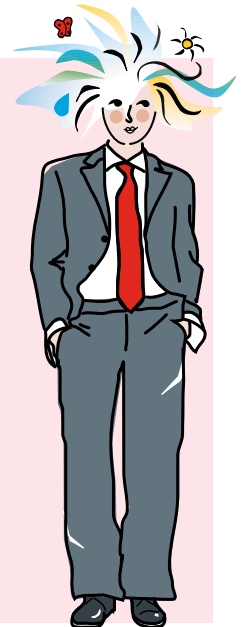



für
7 – 10
Jahre

GRUSELABENTEUER IM ZAUBERWALD

Begleite Hexe Eulenaug in den gruseligen Zauberwald. Wenn du es schaffst die 3 Mutproben zu überleben, wirst du mit einem Zaubertank und Knüppelkuchen am Lagerfeuer belohnt. Nichts für Angsthasen!

WANN?

Fr. 30. Oktober, 15.30 – 19 Uhr

WO?

Gartenstadt

WIE VIELE KÖNNEN MITMACHEN?

15 Kinder

VERANSTALTUNGSORT / TREFFPUNKT:

Waldhaus Mannheim

BUSLINIE / STRASSENBAHN:

Linie 4 (H: Waldfriedhof)

WAS MÜSST IHR MITBRINGEN?

Wetterangepasste Kleidung, Trinken, Stempelkarte

ANMELDEADRESSE:

Untere Forstbehörde Mannheim

Luisa Narjes

Waldforte 199

68305 Mannheim

E-Mail: waldhaus.mannheim@forstbw.de

ANMELDUNG MÖGLICH:

per E-Mail

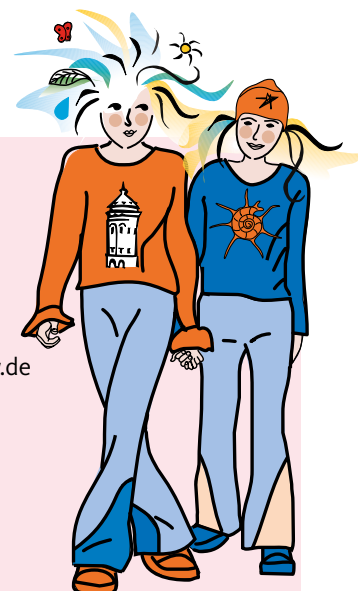



für
8 – 16
Jahre

KINDER + JUGEND-HALLOWEEN-PARTY + SPANNENDE AKTIONEN!

Was gibt es an Halloween Besseres, als sich mit Freund*innen richtig furchteinflößend zu schminken, einen Gruselfilm zu drehen, schaurige Wurmcocktails zu trinken und zu eurer Lieblingsmusik zu tanzen? Freut euch auf spannende Aktionen, einen Gruselfloor und eine furchtbar gute Party am Abend!

WANN?

Sa. 31. Oktober, 16 – 21 Uhr

WO?

Neckarstadt-Ost

WIE VIELE KÖNNEN MITMACHEN?

30 Kinder und Jugendliche

VERANSTALTUNGSORT / TREFFPUNKT:

Jugendkulturzentrum forum, Neckarpromenade 46, 68167 Mannheim, im Café (Eingang 1 OG)

BUSLINIE / STRASSENBAHN:

Linie 4/4a, 15 (H: Schafweide), Linie 1, 2, 3, 4 (H: Alte Feuerwache), Fußweg rechts entweder am Parkhaus entlang oder über die Neckarpromenade (der Beschilderung folgen).

WAS MÜSST IHR MITBRINGEN?

Euer Kostüm, Foundation in eurem Hautton, eine Fotoerlaubnis (kommt per Mail), Stempelkarte

WER KANN MITMACHEN?

Alle Kinder in der Alterskategorie – bei Fragen zur Barrierefreiheit bitte mit den Veranstalter*innen Kontakt aufnehmen.

ANMELDEADRESSE:

Jugendkulturzentrum forum

Fabian Jungnickel

Neckarpromenade 46

68167 Mannheim

Telefon: 015738310057

E-Mail: fabian.jungnickel@forum-mannheim.de

Internet: www.forum-mannheim.de/

ANMELDUNG MÖGLICH:

Per E-Mail. Bitte geben Sie bei der Anmeldung Namen und Alter der Teilnehmer*innen an. Latex und andere Materialallergien bitte ebenfalls vermerken. Sie erhalten rund 1-2 Wochen vor der Veranstaltung alle wichtigen Informationen per Mail. Es besteht keine Pflicht bis zum Ende zu bleiben/ Jüngere Kinder können zu einer angemessenen Uhrzeit abgeholt werden, Infos hierzu bekommen Sie vorab per Mail.

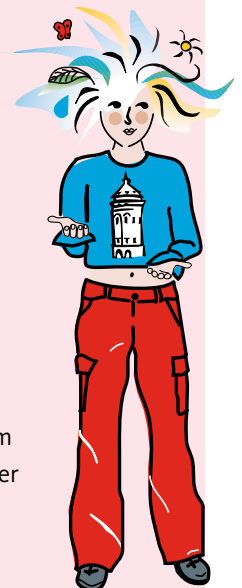



für
8 – 16
Jahre

ZUNDERSCHWAMM UND BIRKENPORLING

Wir begeben uns auf eine Reise durch Wald und Zeit. Wir lernen die Welt der Baumpilze und ihre „Arbeit“ im Wald anhand des Zunderschwamms, des Birkenporlings und gegebenenfalls weiterer Baumpilze kennen. Von der Steinzeit bis heute erfahren wir, wie Menschen diese Pilze nutzen und genutzt haben.

WANN?

So. 1. November, 10 – 12 Uhr

WO?

Lindenhof

WIE VIELE KÖNNEN MITMACHEN?

10 Kinder in Begleitung eines Erwachsenen

VERANSTALTUNGSORT / TREFFPUNKT:

Schwarzwaldstr. 40, 42 (Parkplatz Weinbietstr.)

BUSLINIE / STRASSENBAHN:

Bus 61 (H: Pfalzplatz)

WAS MÜSST IHR MITBRINGEN?

Wetterfeste Kleidung, Lupe und Fernglas (falls vorhanden), Stempelkarte

WER KANN MITMACHEN?

Alle, die möchten. Kinder bitte in Begleitung Erwachsener.

ANMELDEADRESSE:

NABU Mannheim
Miriam Stavang
Umweltzentrum, Käfertaler Str. 162
68167 Mannheim
E-Mail: miriam.stavang@gmail.com
Internet: www.NABU-Mannheim.de

ANMELDUNG MÖGLICH:

Keine Anmeldung erforderlich.





für
0 – 18
Jahre

SPIELEN FÜR GROSS UND KLEIN! – DAS SPIELEFEST FÜR JUNG UND ALT

Der Verein SpieleMA e.V. lädt zum jährlichen Spielewochenende ein. Wir spielen und erklären Brettspiele, Kartenspiele, Aktionsspiele und vieles mehr. Das ist die ideale Gelegenheit, um uns und die Spieleausleihe im Jugendkulturzentrum Forum besser kennenzulernen. Für Kinder kostenloser Eintritt.

WANN?

Sa. 14. November, 14 – 23 Uhr,
So. 15. November, 14 – 20 Uhr

WO?

Neckarstadt-Ost

WIE VIELE KÖNNEN MITMACHEN?

Alle Kinder und Jugendliche, die möchten. Kinder nur in Begleitung Erwachsener

VERANSTALTUNGSORT / TREFFPUNKT:

Jugendkulturzentrum forum

BUSLINIE / STRASSENBAHN:

Linie 4/4a (H: Schafweide), 1, 2, 3 (H: Alte Feuerwache)

WAS MÜSST IHR MITBRINGEN?

Stempelkarte, eine erwachsene Betreuungsperson und Spaß an Brett- bzw. Gesellschaftsspielen

WER KANN MITMACHEN?

Alle Kinder in der Alterskategorie – bei Fragen zur Barrierefreiheit bitte mit den Veranstalter*innen Kontakt aufnehmen.

ANMELDEADRESSE:

SpieleMa e.V.
Spieleausleihe im Jugendkulturzentrum FORUM
Melanie Kuhnert
Neckarpromenade 46
68167 Mannheim
E-Mail: aktivdabei@spielema.net
Internet: www.spielma.net

ANMELDUNG MÖGLICH:

keine Anmeldung erforderlich





ab 4
Jahre

WINTERBASTELN IM GARTEN DER DEMOKRATIE

Im Winter verlieren Büsche und Bäume ihre Blätter. Trotzdem findet man viele schöne Zweige, Zapfen und Früchte, mit denen wir basteln und werken können. Danach wärmen wir uns mit einem Winterfeuer mit Stockbrot und Tee.

WANN?

Do. 26. November, 15 – 17.30 Uhr

WO?

Herzogenried

WIE VIELE KÖNNEN MITMACHEN?

10 Kinder, Eltern willkommen

VERANSTALTUNGSORT / TREFFPUNKT:

NaturFreunde-Stadtheim Mannheim, Zum Herrenried 18,
68169 Mannheim

BUSLINIE / STRASSENBAHN:

Bus 60 (H: Sandgewann), 100 m Fußweg zum Gelände
(Zugang über Parkplatz)

WAS MÜSST IHR MITBRINGEN?

Wetterangepasste Schuhe und Klamotten

WER KANN MITMACHEN?

Alle Kinder in der Alterskategorie – bei Fragen zur Barrierefreiheit bitte mit den Veranstalter* innen Kontakt aufnehmen.

ANMELDEADRESSE:

NaturFreunde Mannheim
Ariane Graske
Zum Herrenried 18, 68169 Mannheim
E-Mail: kids@naturfreunde-mannheim.de
Internet: www.naturfreunde-mannheim.de

ANMELDUNG MÖGLICH:

per E-Mail

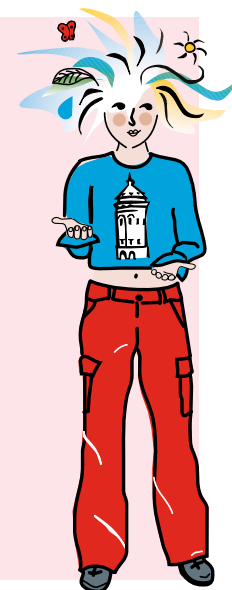

DIE KOOPERIERENDEN EINRICHTUNGEN IM JAHR 2026:

Stadt Mannheim:

- Fachbereich Bildung
 - Stadtbibliothek N1
 - Stadtbibliothek, Kinder- und Jugendbibliothek im Dalberghaus
 - Stadtbibliothek Mannheim, Zweigstelle Herzogenried
 - Stadtmedienzentrum
- Fachbereich Demokratie und Strategie
 - Team Bürgerschaft u. Beteiligung
- Fachbereich Jugendamt und Gesundheitsamt
 - Jugendförderung – Fachstellen Erlebnispädagogik und Ferien, ökologische Bildung, kulturelle Bildung
 - Jugendhaus Waldpforte und Abenteuerspielplatz
 - Nachbarschaftshaus Rheinau und Jugendtreffs Lindenhof und Neckarau
 - Referat Jugendhilfeplanung und Gesundheitsförderung; Koordinierungsstelle Mädchen*arbeit
 - Gesundheitscafé Schönau
- Fachbereich Sport und Freizeit
 - Freibad Herzogenried
- MARCHIVUM– Mannheims Archiv Haus der Stadtgeschichte und Erinnerung
- rem – Reiss-Engelhorn-Museen
- Stadtpark Mannheim gGmbH
 - Herzogenriedpark, Grüne Schule
- Stadtraumservice Mannheim
 - Abfallwirtschaft
- Fachbereich Klima, Natur, Umwelt und die Partner*innen des Tages der Artenvielfalt
 - Tag der Artenvielfalt
 - Untere Naturschutzbehörde
 - Untere Forstbehörde

weitere nicht-städtische:

- EinTanzHaus – Junior Dance Company
- Eine Welt Forum Mannheim e.V. – Zentrum für Globales Lernen
- Forst BW Waldhaus Mannheim
- forum – Jugendkulturzentrum
- Fraktionen im Gemeinderat
- Freireligiöse Jugend Mannheim
- Gemeinschaftswerk Arbeit und Umwelt e.V. – Zentraler Mannheimer Lehrgarten
- Gesundheitstreffpunkt Mannheim, Kinderklinikradio Radio RUMMS
- Historische Eisenbahn Mannheim e.V.
- Johanniter – Unfall-Hilfe e.V. Regionalverband Baden
- Jugendfarm-Mannheim Schuhu e.V.
- Kinder- und Jugendheim St. Anton, Caritasverband Mannheim e.V.
- Klaus Tschira Stiftung gGmbH
- Klimaschutzagentur Mannheim
- LebensWert gGmbH
- NaturFreunde und NaturFreunde-Jugend Mannheim
- NABU Mannheim (Naturschutzbund)
- NEM*A Netzwerk Mädchen*arbeit

- RaumZeitLabor e.V.
- Rhein-Neckar-Verkehr GmbH (rnv)
- SpieleMa e.V.
- Stadtjugendring Mannheim e.V.
- Surfrider Baden-Pfalz
- THW Ortsjugend Mannheim
- TECHNOSEUM
- Unicef Arbeitsgruppe Mannheim/ Ludwigshafen
- VDI Nordbadischer-Pfälzischer Bezirksverein e.V.
- Verein für Naturkunde Mannheim e.V.
- Verein Museumsschiff Mannheim e.V.
- Verkehrsverbund Rhein-Neckar (VRN)

Ein großer Dank gilt all denjenigen, die die Aktionen durchführen und unterstützen! Manche, die wir hier nicht aufgeführt haben, findet ihr auch unter:

[Agenda Aktion – Jugendförderung \(https://majo.de\)](https://majo.de)



Hier eine Blanko- Anmeldepost- karte zum Ausschneiden

Bitte unbedingt vollständig aus-
füllen!

Vorname, Name
Straße
PLZ, Wohnort
Telefon
E-Mail
Ich werde begleitet: <input type="checkbox"/> Ja <input type="checkbox"/> nein Ich habe folgende Einschränkung/en:

Bitte
freimachen!



Hier eine Stempelkarte für dich

Wenn du noch mehr Stempel-
karten brauchst, für Freund*
innen und Geschwister, dann
schreib eine E-Mail an:

58.agendaaktion@mannheim.de

STEMPELKARTE

Vorname, Name
Straße
PLZ, Wohnort
Telefon
Unterschrift einer/s Erziehungsberechtigten:

Bitte
freimachen!



Datenschutzrechtliche Einwilligungserklärung nach DSGVO
Mit Ihrer Unterschrift geben Sie die Einwilligung, dass die angegebenen personenbezogenen Daten auf Grundlage der DSGVO, Art. 6, Satz 1 (a) erhoben werden und allein zum Zweck der Versendung der Agenda Urkunden dienen. Eine Weiterleitung an Dritte erfolgt nicht. Sie können die Einwilligung zur Verwendung Ihrer Daten ohne Angabe von Gründen jederzeit mit sofortiger Wirkung schriftlich abändern oder gänzlich widerrufen.

1. Ich melde mich für die folgende Aktion an:

Aktion
Datum
Uhrzeit

Weitere Anmeldemöglichkeiten, falls die Veranstaltenden mehrere verschiedene Aktionen anbieten.

2. Ich melde mich für die folgende Aktion an:

Aktion
Datum
Uhrzeit

Ich bin Jahre alt.

Meine Unterschrift

Unterschrift einer/s Erziehungsberechtigten

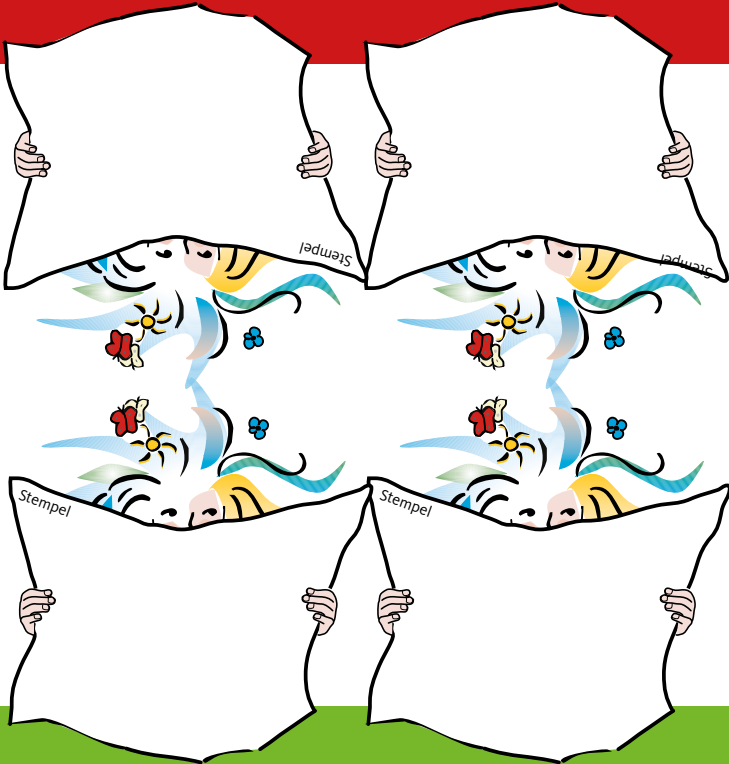

Wenn du uns deine volle Stempelkarte schickst, dann bekommst du eine persönliche Urkunde und eine kleine Überraschung nach Hause geschickt. Deine Stempelkarte senden wir dir gern auch zurück.



**Hat euch das Programm gefallen?
Fehlte etwas?
Was sollen wir verbessern?**



Eure Ideen, Anregungen, Kommentare oder Kritik könnt ihr gerne an uns schicken:

Stadt Mannheim
Fachbereich Jugendamt und Gesundheitsamt, Abteilung Jugendförderung, Kinder- und Jugendbildung, Agenda Aktion Team
D 7, 2a-4
68159 Mannheim
E-Mail: 58.agendaaktion@mannheim.de



IMPRESSUM

Planung und Koordination

Stadt Mannheim

Fachbereich Jugendamt und Gesundheitsamt

Abteilung Jugendförderung, Kinder- und Jugendbildung,

Agenda Aktion

Anna Argiantzis

D 7, 2a-4, 68159 Mannheim

Tel.: 0621/293-3648

E-Mail: 58.agendaaktion@mannheim.de

Internet: <https://kinderundjugendbildung.majo.de/agenda-aktion/>

Redaktion

Anthea Heise, Sachgebiet Kinder- und Jugendbildung, Stadt Mannheim

Gestaltung

www.imke-krueger-gestaltung.de

Andrea Haas (Illustrationen)

Druck

Druckerei Schwörer, Mannheim

Auflage: 2.000

Titelfoto: Gemeinschaftswerk Arbeit und Umwelt – Zentraler Mannheimer Lehrgarten; alle Fotos werden von den Veranstaltenden gestellt.

Die Broschüre liegt in allen Bibliotheken und weiteren öffentlichen Stellen im Stadtgebiet aus und kann auch online unter <https://kinderundjugendbildung.majo.de/agenda-aktion/> eingesehen werden.

STADT MANNHEIM²

Jugendamt und
Gesundheitsamt

Stadt Mannheim

Fachbereich Jugendamt und Gesundheitsamt

D 7, 2a-4

68159 Mannheim

www.mannheim.de

